

МУНИЦИПАЛЬНОЕ БЮДЖЕТНОЕ ОБЩЕОБРАЗОВАТЕЛЬНОЕ УЧРЕЖДЕНИЕ
КУЛЕШОВСКАЯ СРЕДНЯЯ ОБЩЕОБРАЗОВАТЕЛЬНАЯ ШКОЛА №16
АЗОВСКОГО РАЙОНА

346779, Ростовская область, Азовский район, с.Кулешовка, пер.Кулагина4, телефон: (86342) 9-83-04, 9-84-05
e-mail: kssh16@yandex.ru, site: http://www.kssh16.ru/
ИНН/КПП 6101022308/610101001, ОКПО 40599225

СОГЛАСОВАНА
Заведующий районным отделом образования
подразделение администрации Азовского
района



И.Н. Маслочкина



УТВЕРЖДЕНА
приказом директора
МБОУ Кулешовской СОШ № 16
№ 161 от 28.12.2024г.
А.Л. Микаэлян



ПРОГРАММА РАЗВИТИЯ

«Школа Минпросвещения России»

Муниципального бюджетного общеобразовательного учреждения

Кулешовской средней общеобразовательной школы № 16

Азовского района

на 2025 – 2030 год

срок реализации программы 5 лет

с. Кулешовка, 2024г.

1. Паспорт Программы развития

Наименование	Содержание
Полное наименование ОО	Муниципального бюджетного общеобразовательного учреждения Кулешовской средней общеобразовательной школы № 16 Азовского района
Документы, послужившие основанием для разработки Программы развития	<ol style="list-style-type: none">1. Федеральный закон «Об образовании в Российской Федерации» от 29.12.2012 № 273-ФЗ.2. Федеральный проект «Цифровая образовательная среда» (п. 4.4 паспорта национального проекта «Образование», утв. президентом Совета при Президенте РФ по стратегическому развитию и национальным проектам, протокол от 24.12.2018 № 16).3. Стратегии развития информационного общества в Российской Федерации на 2017 - 2030 годы, утвержденная указом Президента РФ от 09.05.2017 № 203.4. Концепция общенациональной системы выявления и развития молодых талантов, утвержденная Президентом РФ 03.04.2012 № Пр-827.5. Основы государственной молодежной политики до 2025 года, утвержденные распоряжением Правительства РФ от 29.11.2014 № 2403-р.6. Распоряжение Минпросвещения России от 21.06.2021 № Р-126 «Об утверждении ведомственной целевой программы "Развитие дополнительного образования детей, выявление и поддержка лиц, проявивших выдающиеся способности"».7. Концепция развития дополнительного образования детей до 2030 года, утвержденная распоряжением Правительства РФ от 31.03.2022 № 678-р.8. Стратегия развития воспитания в РФ на период до 2025 года, утвержденная распоряжением Правительства РФ от 29.05.2015 № 996-р.9. Приказ Минпросвещения России от 31.05.2021 № 286 «Об утверждении федерального государственного образовательного стандарта начального общего образования»(с дополнениями и изменениями).10. Приказ Минпросвещения России от 31.05.2021 № 287 «Об утверждении федерального государственного образовательного стандарта основного общего образования» (с дополнениями и изменениями).11. Приказ Минобрнауки России от 06.10.2009 № 373 «Об утверждении и введении в действие федерального государственного образовательного стандарта начального общего образования» (с дополнениями и изменениями)..12. Приказ Минобрнауки России от 17.12.2010 № 1897 «Об

утверждении федерального государственного образовательного стандарта основного общего образования» (с дополнениями и изменениями).

5

Наименование Содержание

13. Приказ Минобрнауки России от 17.05.2012 № 413 «Об утверждении федерального государственного образовательного стандарта среднего общего образования» (с дополнениями и изменениями).

14. Письмо Минпросвещения России от 11.05.2021 № СК-123/07

15. Указ Президента Российской Федерации от 02.07.2021 № 400 «О Стратегии национальной безопасности Российской Федерации».

16. Указ Президента Российской Федерации от 21.07.2020 № 474 «О национальных целях развития Российской Федерации на период до 2030 года».

17. Национальный проект «Образование», утвержденный президиумом Совета при Президенте Российской Федерации по стратегическому развитию и национальным проектам (протокол от 17.12.2020 № 14).

18. Методические рекомендации по реализации проекта «Школа Минпросвещения России» Министерства просвещения Российской Федерации ФГБНУ «Институт управления образованием Российской академии образования» 2022г.

19. Концепция проекта «Школа Минпросвещения России» (поддержана Коллегией Министерства просвещения Российской Федерации, протокол от 8 апреля 2022 г. № ПК-1вн).

20. Стратегия развития воспитания в РФ на период до 2025 года (утверждена распоряжением Правительства от 29.05.2015 № 996р).

21. Стратегия развития информационного общества в Российской Федерации на 2017–2030 годы (утверждена Указом Президента от 09.05.2017 № 203).

22. Приказ Министерства образования и науки Российской Федерации от 19 декабря 2014 г. № 1598 «Об утверждении федерального государственного образовательного стандарта начального общего образования обучающихся с ограниченными возможностями здоровья».

23. Приказ Минпросвещения России от 24.11.2022 г. № 1023 "Об утверждении федеральной адаптированной образовательной программы начального общего образования для обучающихся с ограниченными возможностями здоровья".

24. Приказ Министерства образования и науки Российской Федерации от 19 декабря 2014 г. № 1599 «Об утверждении федерального госу-

	дарственного образовательного стандарта образования обучающихся с умственной отсталостью (интеллектуальными нарушениями)»
Цель	Создание равных условий для получения каждым обучающимся доступного качественного образования и обеспечения единого образовательного пространства для каждого обучающегося через формирование благоприятного школьного климата, развитие современной здоровьесберегающей мотивирующей образовательной и воспитывающей среды, активизацию учебной, интеллектуальной, творческой, профориентационной и социальной деятельности, направленных, формирование национальной идентичности, традиционных духовно-нравственных ценностей, сохранение образовательного суверенитета страны.
Комплексные задачи Программы развития	<ol style="list-style-type: none"> 1. Проведение самодиагностики образовательной организации, определение уровня соответствия модели «Школа Минпросвещения России». 2. Управленческий анализ и проектирование условий Программы развития «Школа Минпросвещения России» и Перехода на следующий уровень соответствия модели «Школа Минпросвещения России». 3. Описание условий перехода на следующий уровень соответствия модели «Школа Минпросвещения России» с учётом 8 магистральных направлений развития <ol style="list-style-type: none"> 1) Знание: качество и объективность 2) Воспитание. 3) Здоровье. 4) Творчество. 5) Профориентация. 6) Учитель. Школьные команды. 7) Школьный климат. 8) Образовательная среда. 4. Совершенствование системы профессионального развития педагогов, включающую диагностику профессиональных компетенций, повышение квалификации, адресную методическую помощь и сопровождение в рамках наставничества и конкурсного движения 5. Формирование предметно-пространственной среды в перспективе цифровизации образования для расширения возможности индивидуализации образовательного процесса направленного на достижение планируемых образовательных результатов. Оптимизация системы дистанционных образовательных технологий, электронного обучения с целью повышения эффективности их использования.

	<p>6. Расширение возможности образовательного партнёрства для повышения качества освоения содержания учебных предметов в практическом применении. Создание системы сетевого взаимодействия с организациями культуры, спорта и программ профессиональной подготовки.</p> <p>7. Развитие направления работы с семьей.</p> <p>8. Расширение образовательных возможностей для обучающихся через вариативность образовательных программ общего и дополнительного образования.</p> <p>9. Повышение безопасности в организации в отношении детей и работников, посетителей Школы.</p> <p>10. Модернизация материально-технической базы образовательного процесса.</p>
<p>Планируемые результаты реализации Программы развития</p>	<p>1. Проведена самодиагностика образовательной организации, определен уровень соответствия модели «Школа Минпросвещения России» по всем магистральным направлениям и ключевым условиям.</p> <p>2. Проведен управленческий анализ и проектирование условий перехода на следующий уровень соответствия модели «Школа Минпросвещения России»</p> <p>3. Описаны условия перехода на следующий уровень соответствия модели «Школа Минпросвещения России» с учётом 8 магистральных направлений развития</p> <ol style="list-style-type: none"> 1) Знание: качество и объективность 2) Воспитание. 3) Здоровье. 4) Творчество. 5) Профорентация. 6) Учитель. Школьные команды. 7) Школьный климат. 8) Образовательная среда. <p>4. Выстроена системы профессионального развития педагогов, включающую диагностику профессиональных компетенций, повышение квалификации, адресную методическую помощь и сопровождение в рамках наставничества и конкурсного движения.</p> <p>5. Сформирована предметно-пространственная среда в перспективе цифровизации образования для расширения возможности индивидуализации образовательного процесса.</p> <p>6. Расширение возможности образовательного партнёрства для повышения качества освоения содержания учебных предметов в практическом применении. Создана система сетевого взаимодействия с организациями культуры, спорта и программ профессиональной подготовки.</p> <p>7. Расширен спектр направлений работы с семьей (внедрение</p>

	<p>системы совместных мероприятий с родителями для достижения большей открытости школы, организация деятельности представителей родительского сообщества в Управляющем совете Школы.</p> <p>8. Каждому обучающемуся обеспечено качественное общее образование и гарантировано достижение максимально возможных образовательных результатов на основе лучших традиций отечественной педагогики, предполагающих реализацию общего образования в, в том числе и углубленного обучения, проектной и исследовательской деятельности, в том числе с применением электронных образовательных ресурсов, обеспечение объективной внутренней системы оценки качества образования.</p> <p>9. Созданы условия для обеспечения повышения безопасности в Школе в отношении детей и работников, посетителей и безопасности образовательного процесса с соблюдением всех санитарно-эпидемиологических требований.</p> <p>10. Модернизирована материально-техническая база образовательного процесса.</p>
Сведения о разработчиках	Администрация школы (директор школы, заместители директора: по учебной работе, воспитательной работе, административно-хозяйственной работе)
Период реализации	С 2025 года по 2030 год – 5 лет
Этапы реализации Программы развития	Подготовительный, реализации, обобщающий
I этап – подготовительный (срок)	<p>1-й этап – подготовительный (январь-август 2025 года). Аналитико-диагностическая деятельность.</p> <p>Задачи:</p> <ul style="list-style-type: none"> - анализ состояния учебно-воспитательного процесса; - информационно-просветительская работа среди педагогической и родительской общественности с целью подготовки к изменениям в образовательной деятельности школы; - подготовка локальных актов; - определение стратегии и тактики развития школы; - определение стратегии и тактики развития школы.
II этап – реализация (срок)	<p>2-й этап – практический (сентябрь 2025 года – май 2030 года).</p> <p>Задачи:</p> <ul style="list-style-type: none"> - реализация мероприятий дорожной карты программы развития; - корректировка решений в сфере управления образовательной деятельности; - достижение школой уровня соответствия статусу «Школа Минпросвещения России» - «высокий» и его сохранения

<p>III этап – обобщающий (<i>срок</i>)</p>	<p>3-й этап – обобщающий (2030 год). Рефлексивный анализ и принятие управленческих решений по перспективе развития организации. Задачи: - отработка и интерпретация данных за 5 лет; - соотнесение результатов реализации программы с поставленными целями и задачами. - определение перспектив и путей дальнейшего развития</p>
<p>Порядок финансирования Программы развития</p>	<p>Реализация настоящей Программы предполагается за счет бюджетного финансирования.</p>
<p>Контроль реализации</p>	<p>Ведение мониторинга по реализации Программы развития. Анализ и рефлексия преобразовательной деятельности. Принятие управленческих решений по конкретизации, коррекции, дополнению Программы развития на соответствие модели и целевому уровню «Школы Минпросвещения России». Контроль реализации Программы развития: Микаэлян Александр Леонович, директор школы.</p>

2. Информационная справка об ОО

Наименование	Содержание
Основные сведения об ОО	<p>Указать:</p> <ol style="list-style-type: none">1. Полное наименование школы: Муниципальное бюджетное общеобразовательное учреждение Кулешовская средняя общеобразовательная школа № 16 Азовского района. Сокращенное название школы: МБОУ Кулешовская СОШ № 162. 1 сентября 1985г.3. ИНН 61010223084. Функции и полномочия учредителя осуществляет Азовский районный отдел образования.5. Лицензия на образовательную деятельность серия 61Л01 №0000746, регистрационный номер 3496 от 17 июня 2013 года, выдана региональной службой по надзору и контролю в сфере образования Ростовской области на право ведения образовательной деятельности по программам: начального общего, основного общего, среднего общего образования, дополнительного образования, срок действия – бессрочно..6. Юридический адрес: 346779, Ростовская область, Азовский район, село Кулешовка, пер. Кулагина, д.4. Фактический адрес: 346779, Ростовская область, Азовский район, село Кулешовка, пер. Кулагина, д.4.7. Телефоны: (86342) 98-3-04; (86342) 98-4-05 Номер факса: (86342) 98-3-04 Электронная почта: kssh16@yandex.ru Сайт школы http:// ksosh16.ru
Сведения об обучающихся	<p>На 01.01.2025 года:</p> <p>Начальное общее образование – 497 обучающихся (из них 31 ОВЗ, том числе 5 инвалидов)</p> <p>Основное общее образование – 538 обучающихся (из них 26 ОВЗ, в том числе 6 инвалидов)</p> <p>Среднее общее образование – 48</p>

Краткие сведения о структуре образовательной организации

Модель структуры управления МБОУ Кулешовской СОШ № 16

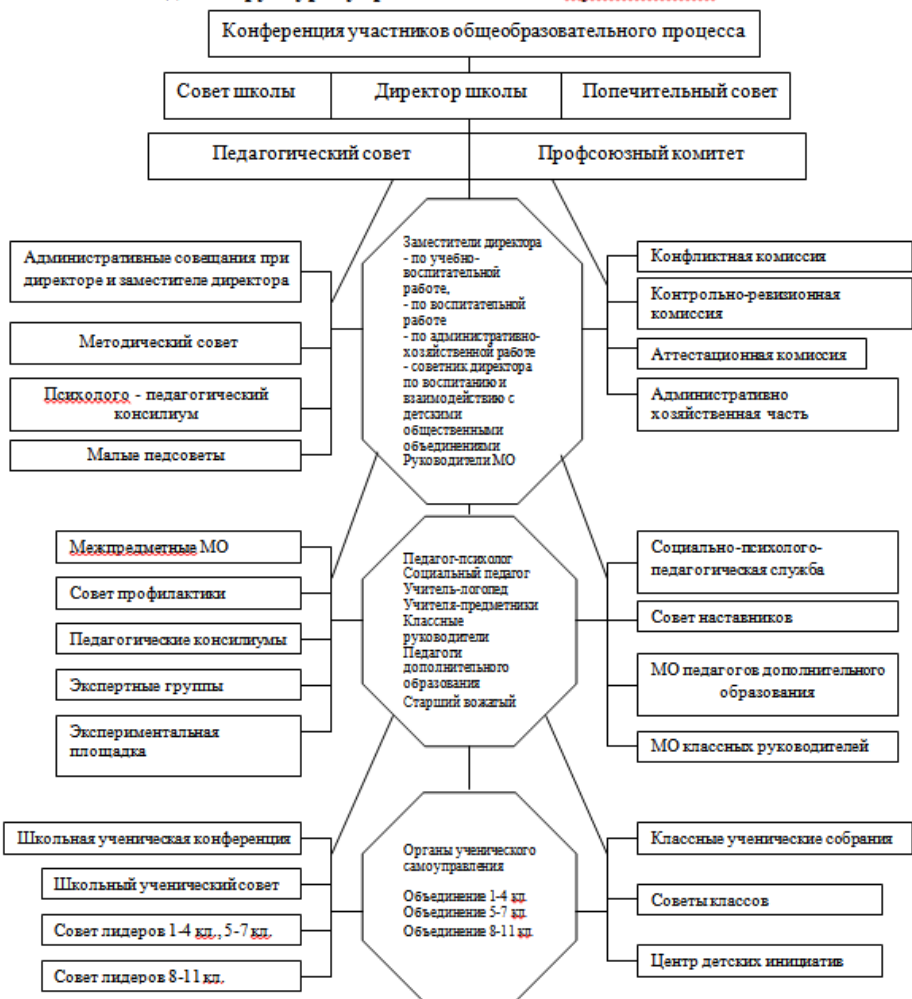

Управление Школой осуществляется в соответствии с законодательством РФ на принципах единоначалия и самоуправления.

Руководителем Школы является **директор**. К компетенции директора Школы относятся вопросы осуществления текущего руководства деятельностью Школы. Директор контролирует работу школы и обеспечивает эффективное взаимодействие структурных подразделений организации, утверждает штатное расписание, отчетные документы.

Формами самоуправления являются **Конференция участников образовательного процесса Школы, Управляющий совет Школы (далее Совет организации), педагогический совет, методический совет** и другие формы.

Высшим органом самоуправления школы является **Конференция участников образовательного процесса школы**, которая:

- избирает Совет школы, определяет срок его полномочий, нормы и состав председательства;
- вносит необходимые изменения в установленном порядке в Устав школы;
- утверждает основные направления совершенствования и развития школы;
- принимает решения по конфликтам между администрацией и Советом

	<p>школы;</p> <p>- заслушивает ежегодный отчет Управляющего совета школы.</p> <p>В период между Конференциями участников образовательного процесса в роли высшего органа самоуправления выступает Совет организации.</p> <p>Совет организации - коллегиальный орган, наделенный полномочиями по осуществлению управленческих функций в соответствии с Уставом школы.</p> <p>Методическое руководство деятельностью школы осуществляет Педагогический Совет, в который входят учителя школы, директор и его заместители. Председателем педагогического совета является директор школы.</p> <p>Формами самоуправления школы признается методический совет школы (далее МС) и методическое объединение учителей (далее МО), являющееся структурным подразделением Методического Совета. МС и МО ведут методическую работу по предметам, организуют внеклассную деятельность учащихся. В своей работе МС и МО подчиняются Педагогическому совету.</p> <p>Для осуществления учебно-методической работы в школе созданы шесть МО:</p> <ul style="list-style-type: none"> • МО классных руководителей • МО учителей гуманитарных дисциплин • МО учителей иностранных языков • МО учителей естественнонаучных дисциплин и физической культуры • МО учителей общественных дисциплин, искусства и технологии • МО учителей начальных классов. <p>В Школе действует профсоюзная организация сотрудников в соответствии со своим Уставом.</p> <p>В Школе созданы на добровольной основе органы ученического самоуправления, действующие на основании положений о них.</p>
<p>Краткие сведения о реализуемых образовательных программах, образовательных технологиях, особенностях обучения, воспитания и дополнительного образования</p>	<p>Начальное общее образование (нормативный срок освоения – 4 года):</p> <ul style="list-style-type: none"> - по основным общеобразовательным программам начального общего образования ФГОС; - адаптированным основным образовательным программам для обучающихся с ОВЗ для обучающихся с ЗПР и УО (интеллектуальными нарушениями) с разными нозологическими группами, в том числе и по СИПР и ИПРА (другие нозологические группы) <p>Основное общее образование (нормативный срок освоения - 5лет) по:</p> <ul style="list-style-type: none"> - общеобразовательным программам основного общего образования; - адаптированным основным образовательным программам для обучающихся с ОВЗ для обучающихся с ЗПР и УО (интеллектуальными нарушениями) с разными нозологическими группами <p>Среднее общее образование</p>

	<p>(нормативный срок освоения – 2 лет) по:</p> <ul style="list-style-type: none"> - общеобразовательным программам среднего общего образования; <p>В школе организовано профильное обучение для учащихся на уровне среднего общего образования (10-11 классы) с ориентацией на определенную сферу деятельности, развитие профессионального самоопределения. Учитывая социальный запрос (в том числе учет индивидуальных потребностей), кадровые возможности школы и материальную базу, возможно обучение по индивидуальным учебным планам.</p> <p>В 2024-2025 учебном году дополнительное образование представлено 6-тью объединениями: техническое, физкультурно-спортивное, художественное, туристско-краеведческое, социольно-гуманитарное, естественнонаучное.</p>																
<p>Краткая характеристика организационно-педагогических условий</p>	<p>Материально-техническая база школы: кабинет биологии – 1, кабинет физики – 2, кабинет химии – 1, кабинет информатики – 2, мобильный компьютерный класс – 2, кабинет математики – 5, кабинеты гуманитарного цикла – 9, кабинеты начальных классов – 9, кабинеты общественных дисциплин – 4. Наличие учебных мастерских: кабинет обслуживающего труда – 2, слесарная – 1, столярная – 1. В школе имеется 2 спортивных зала, гимнастический зал, актовый зал, стадион с искусственным покрытием (8400 кв. м.), библиотека, кабинет медсестры, кабинет педагога-психолога, кабинет социального педагога, кабинет логопеда, кабинет старшего вожатого, зал для приема пищи (120 посадочных мест), буфет.</p> <table border="1" data-bbox="563 1061 1461 1473"> <thead> <tr> <th data-bbox="563 1061 1050 1133">Наименование показателей</th> <th data-bbox="1050 1061 1461 1133">S</th> </tr> </thead> <tbody> <tr> <td data-bbox="563 1133 1050 1211">Общая площадь зданий (помещений)</td> <td data-bbox="1050 1133 1461 1211">7387</td> </tr> <tr> <td colspan="2" data-bbox="563 1211 1461 1249">В том числе площадь по целям использования:</td> </tr> <tr> <td data-bbox="563 1249 1050 1288">учебная</td> <td data-bbox="1050 1249 1461 1288">3124</td> </tr> <tr> <td data-bbox="563 1288 1050 1326">учебно-вспомогательная</td> <td data-bbox="1050 1288 1461 1326">4263</td> </tr> <tr> <td data-bbox="563 1326 1050 1364">площадь библиотеки</td> <td data-bbox="1050 1326 1461 1364">68</td> </tr> <tr> <td data-bbox="563 1364 1050 1402">Площадь земельного участка</td> <td data-bbox="1050 1364 1461 1402">14267</td> </tr> <tr> <td data-bbox="563 1402 1050 1473">Площадь физкультурно-спортивной зоны</td> <td data-bbox="1050 1402 1461 1473">350</td> </tr> </tbody> </table>	Наименование показателей	S	Общая площадь зданий (помещений)	7387	В том числе площадь по целям использования:		учебная	3124	учебно-вспомогательная	4263	площадь библиотеки	68	Площадь земельного участка	14267	Площадь физкультурно-спортивной зоны	350
Наименование показателей	S																
Общая площадь зданий (помещений)	7387																
В том числе площадь по целям использования:																	
учебная	3124																
учебно-вспомогательная	4263																
площадь библиотеки	68																
Площадь земельного участка	14267																
Площадь физкультурно-спортивной зоны	350																
<p>Сведения о режиме деятельности</p>	<p>Регламентирование образовательного процесса</p> <p>Учебный год в образовательной организации начинается 1 сентября. Если этот день приходится на выходной день, то в этом случае учебный год начинается в первый, следующий за ним, рабочий день.</p> <ul style="list-style-type: none"> • Продолжительность учебной недели: <ul style="list-style-type: none"> 1 – 4 классы – 5 дневная учебная неделя; 5 - 9 классы - 5 дневная учебная неделя; 10 - 11 классы – 5 дневная учебная неделя; • Сменность: МБОУ Кулешовская средняя общеобразовательная школа №16 работает в две смены: <ul style="list-style-type: none"> I смена - 1, 2, 5, 9 -11 классы II смена - 3, 4, 6, 7, 8 классы • Продолжительность уроков во 2-11 классах – 40 минут. 																

	<ul style="list-style-type: none"> • Обучение в 1-м классе осуществляется с соблюдением следующих дополнительных требований: <ul style="list-style-type: none"> ✓ учебные занятия проводятся по 5-дневной учебной недели, в первую смену; ✓ сентябрь - октябрь: 3 урока по 35 минут ✓ ноябрь - декабрь: 4 урока по 35 минут, 1 раз в неделю 5 уроков за счет урока физической культуры; ✓ январь - май: 4 урока по 40 минут каждый, 1 раз в неделю 5 уроков за счет урока физической культуры. <p>Особенности календарного учебного графика – режим обучения по триместрам.</p> <p>В школе образовательная деятельность осуществляется на государственном языке Российской Федерации - русском языке.</p>
Сведения о работниках ОО	<p>Общее количество работников – 101 человек.</p> <p>В том числе:</p> <p>административно-управленческий персонал – 5 чел.</p> <p>педагогические работники – 70 чел.</p> <p>Количество специалистов:</p> <p>педагоги-психологи – 2 чел.</p> <p>учителя-логопеды – 1 чел.</p> <p>социальные педагоги – 2 чел.</p> <p>педагоги-библиотекари – 2 чел.</p> <p>Молодые специалисты:</p> <p>педагоги-психологи – 1 чел.</p> <p>учитель начальных классов – 5 чел.</p> <p>Количество педагогов, имеющих ведомственные награды:</p> <p>«Отличник просвещения» - 1 чел.</p> <p>«Почётный работник общего образования РФ» - 1 чел.</p> <p>Почётная грамота Министерства просвещения РФ – 11 чел.</p> <p>Министерства общего и профессионального образование Ростовской области - 20 чел.</p> <p>Доля работников с высшим образованием;</p> <p>Квалификационная категория:</p> <p>учителя, имеющие высшую категорию – 40 чел.</p> <p>учителя, имеющие первую квалификационную категорию – 14 чел.</p> <p>Образование:</p> <p>высшее – 64 чел.</p> <p>среднее профессиональное – 11 чел.</p> <p>Выпускники школы – работники школы – 13 чел.</p>
Краткая характеристика окружающего социума, наличие социальных партнеров	<ul style="list-style-type: none"> ✓ Кулешовская сельская администрация ✓ РайОО ✓ Комиссия по делам несовершеннолетних и защите их прав Администрации Азовского района ✓ Органы опеки и попечительства РайОО ✓ МО МВД России «Азовский» отделение по делам несовершеннолетних

	<ul style="list-style-type: none"> ✓ Муниципальное учреждение Азовского района «Комитет по физической культуре и спорту» ✓ Отдел по делам молодёжи Администрации Азовского района ✓ Местное отделение «Юнармия» Азовского района ✓ Общероссийское общественно-государственное движение детей и молодежи «Движение Первых» ✓ «Навигаторы Детства» Азовского района ✓ Социально-реабилитационный центр для несовершеннолетних Азовского района «Пеликан» ✓ «Доверие» МБУ Азовского района «Центр психолого-педагогической, медицинской и социальной помощи» ✓ Азовский филиал государственного бюджетного учреждения Ростовской области «Наркологический диспансер» ✓ ДК с.Кулешовка ✓ МБУДО Детская школа искусств с. Кулешовка Азовского района ✓ МБУДО спортивная школа Азовского района ✓ МБУДО «Кагальницкий Центр творчества Азовского района» ✓ СПСЧ ФПС ГПС ГУ МЧС России по Ростовской области ✓ «ГКОУ РО Азовская школа № 7»
<p>Краткое описание достижений ОО за предыдущие 3 года</p>	<ol style="list-style-type: none"> 1) Победители и призеры муниципального этапа Всероссийской олимпиады школьников. 2) Призеры регионального этапа Всероссийской олимпиады школьников. 3) Победители в районной акции по сбору корма для животных «Руку другу». 4) Победители в областном эколого-просветительском проекте «ДОНСБОР» (сбор макулатуры). 5) Победители и призеры муниципального и регионального этапа спортивных состязаний «Президентские состязания 2023». 6) Победители в муниципальных соревнованиях по строевой подготовке, приуроченные к месячнику Оборонно-массовой работы. 7) Победители и призеры муниципальных финальных соревнований «Школа безопасности». 8) Призеры региональных финальных соревнований «Школа безопасности». 9) Победители и призеры муниципальных финальных соревнований «Спортивный туризм». 10) Победители и призеры регионального финала военно-спортивной игры «Авангард». 11) Призеры областного финала военно-спортивного слёта "Военный городок". 12) Призеры региональных юнармейских игр.

3. Проблемно-ориентированный анализ текущего состояния и результатов самодиагностики.

3.1. Результаты самодиагностики, установление уровня достижения результатов Проекта (баллы, уровень по каждому направлению и в целом).

№	Показатель оценивания	Значение оценивания	Балльная оценка	Магистральное направление, ключевое условие	Критерий	Дефициты	Управленческие действия/решения
1	Реализация учебно-исследовательской и проектной деятельности(критический показатель)	Обучающиеся участвуют в реализации проектной и/или исследовательской деятельности	1	Магистральное направление «Знание»	Образовательный процесс		
2	Реализация учебных планов одного или нескольких профилей обучения и (или) индивидуальных учебных планов (критический показатель)	Реализация не менее 2 профилей и нескольких различных индивидуальных учебных планов	3	Магистральное направление «Знание»	Образовательный процесс		
3	Реализация федеральных рабочих программ по учебным предметам (1–11 классы) (критический показатель) (с 1 сентября 2023 года)	100% учителей используют программы учебных предметов, содержание и планируемые результаты которых не ниже соответствующих содержания и планируемых	1	Магистральное направление «Знание»	Образовательный процесс		

№	Показатель оценивания	Значение оценивания	Балльная оценка	Магистральное направление, ключевое условие	Критерий	Дефициты	Управленческие действия/решения
		результатов федеральных рабочих программ учебных предметов					
4	Обеспеченность учебниками и учебными пособиями	Обеспечено учебниками в полном объеме	1	Магистральное направление «Знание»	Образовательный процесс	Не актуализирован перечень учебников и учебных пособий согласно ФПУ для обеспечения ООП.	Применение электронного учета библиотечного фонда.
						Отсутствие внебюджетных фондов.	Привлечение внебюджетных фондов (грантов, инвестиций).
						Отсутствие перспективного прогнозирования контингента обучающихся.	Прогнозирование динамики контингента обучающихся, разработка перспективного плана закупки учебников.
						Неэффективное распределение и использование финансовых ресурсов.	Разработка системы контроля использования финансовых ресурсов.
						Отсутствие своевременного обеспечения учебниками и учебными пособиями в полном объеме.	Изучение нормативной базы (федеральный перечень учебников). Проведение анализа наличия в полном объеме учебников и учебных пособий. Организация поиска и обмена учебниками с другими

№	Показатель оценивания	Значение оценивания	Балльная оценка	Магистральное направление, ключевое условие	Критерий	Дефициты	Управленческие действия/решения
							общеобразовательными организациями. Обеспечение регулярного контроля своевременного оформления заказа на обеспечение общеобразовательной организации учебниками и учебными пособиями в полном объеме.
5	Применение электронных образовательных ресурсов (ЭОР) из федерального перечня	Предусмотрено	1	Магистральное направление «Знание»	Образовательный процесс		
6	Углубленное изучение отдельных предметов	Не реализуется углубленное изучение отдельных предметов	0	Магистральное направление «Знание»	Образовательный процесс	Недостаточная работа по формированию интереса и мотивации обучающихся к углубленному изучению отдельных предметов.	Организация психолого-педагогической диагностики по выявлению образовательных интересов и потребностей, способностей и талантов обучающихся. Организация индивидуальной работы с родителями обучающихся по изучению образовательных запросов и ожиданий. Проведение разъяснительной работы (индивидуальной, групповой) с обучающимися, родителями (законными

№	Показатель оценивания	Значение оценивания	Балльная оценка	Магистральное направление, ключевое условие	Критерий	Дефициты	Управленческие действия/решения
							представителями) о важности углубленного изучения предметов для развития способностей и профессионального самоопределения. Проведение разъяснительной работы с обучающимися, их родителями (законными представителями) о необходимости углубленного изучения отдельных предметов для интеллектуального развития, подготовки к продолжению обучения образовательных организациях высшего и среднего профессионального образования.
						Несовершенная система финансирования ИУП.	Усовершенствование системы контроля за использованием финансовых ресурсов, обеспечивающих реализацию ООП, в том числе углубленное изучение отдельных предметов в рамках ИУП.
						Не используются возможности реализации образовательной программы в сетевой	Создание условий для реализации ООП в сетевой форме: выявление дефицитов, заключение

№	Показатель оценивания	Значение оценивания	Балльная оценка	Магистральное направление, ключевое условие	Критерий	Дефициты	Управленческие действия/решения
						форме.	сетевых договоров, мониторинг. Создание муниципального «ресурсного центра», в котором дети изучают углубленные курсы, а предметы на базовом уровне проходят в школах «у дома».
						Отсутствие системы изучения интересов и запросов обучающихся и их родителей (законных представителей).	Организация психолого-педагогической диагностики по выявлению образовательных интересов и потребностей, способностей и талантов обучающихся. Организация индивидуальной работы с родителями обучающихся по изучению запросов и ожиданий. Назначение педагога-куратора для индивидуального сопровождения обучающегося: консультирования по выбору предметов ГИА, по определению профиля, личного образовательного маршрута и т. д. Индивидуальная работа с родителями детей по

№	Показатель оценивания	Значение оценивания	Балльная оценка	Магистральное направление, ключевое условие	Критерий	Дефициты	Управленческие действия/решения
							принятию идей персонализации в образовательной деятельности.
						Отсутствие системы формирования запроса.	Автоматизация системы формирования и обработки образовательных запросов.
						Отсутствие практики взаимозачета результатов, полученных в иных организациях.	Принятие локально-нормативных актов по взаимозачету образовательных результатов.
						Недостаточная работа по обеспечению требований ФГОС по реализации углубленного изучения отдельных предметов.	Проведение самообследования ресурсных (материально-технических, информационных) условий для организации углубленного изучения отдельных предметов. Осуществление анализа содержания образовательных программ, программ учебных предметов. Проведение диагностических исследований по выявлению способностей, одаренности, образовательных потребностей обучающихся.
						Низкий уровень	Организация адресной

№	Показатель оценивания	Значение оценивания	Балльная оценка	Магистральное направление, ключевое условие	Критерий	Дефициты	Управленческие действия/решения
						<p>профессиональной предметно-методической компетентности педагогических работников в осуществлении углубленного изучения отдельных предметов.</p>	<p>методической помощи педагогам в организации углубленного изучения отдельных предметов. Использование методологий менторства и наставничества для персонифицированной помощи педагогическим работникам в организации углубленного изучения отдельных предметов. Обеспечение прохождения курсов повышения квалификации по вопросам методики преподавания предмета на углубленном уровне. Повышение мотивации учителя к преподаванию предмета на углубленном уровне, актуализация мер морального и материального стимулирования.</p>
						<p>Отсутствие педагогических работников, способных обеспечить углубленное изучение отдельных предметов.</p>	<p>Использование сетевых форм реализации образовательных программ изучения отдельных предметов. Привлечение специалистов/педагогических работников из других образовательных</p>

№	Показатель оценивания	Значение оценивания	Балльная оценка	Магистральное направление, ключевое условие	Критерий	Дефициты	Управленческие действия/решения
							<p>организаций для углубленного изучения отдельных предметов. Развитие партнерства с вузами, привлечение университетских преподавателей для реализации углубленного изучения отдельных учебных предметов. Создание муниципального «ресурсного центра», в котором обеспечивается изучение отдельных предметов на углубленном уровне.</p>
7	<p>Реализация и соблюдение требований локального акта, регламентирующего формы, порядок, периодичность текущего контроля успеваемости и промежуточной аттестации обучающихся (критический показатель)</p>	<p>100% учителей и членов управленческой команды школы соблюдают требования локального акта, регламентирующего формы, порядок, периодичность текущего контроля успеваемости и промежуточной аттестации обучающихся</p>	1	<p>Магистральное направление «Знание»</p>	<p>Функционирование объективной внутренней системы оценки качества образования</p>		

№	Показатель оценивания	Значение оценивания	Балльная оценка	Магистральное направление, ключевое условие	Критерий	Дефициты	Управленческие действия/решения
8	Реализация и соблюдение требований локального акта, регламентирующего внутреннюю систему оценки качества образования (критический показатель)	100% учителей и членов управленческой команды школы соблюдают требования локального акта, регламентирующего формы, порядок, периодичность текущего контроля успеваемости и промежуточной аттестации обучающихся	1	Магистральное направление «Знание»	Функционирование объективной внутренней системы оценки качества образования		
9	Планирование оценочных процедур с учетом графиков проведения федеральных и региональных (при наличии) оценочных процедур (сводный график оценочных процедур размещен на официальном сайте школы)	Да	1	Магистральное направление «Знание»	Функционирование объективной внутренней системы оценки качества образования		
10	Отсутствие выпускников 11 класса, получивших медаль За особые успехи в учении, которые	Наличие выпускников 11 класса, получивших	0	Магистральное направление «Знание»	Функционирование объективной внутренней системы оценки	Необъективность текущего и итогового оценивания.	Повышение методической грамотности педагогов по соблюдению принципов объективного оценивания.

№	Показатель оценивания	Значение оценивания	Балльная оценка	Магистральное направление, ключевое условие	Критерий	Дефициты	Управленческие действия/решения
	набрали по одному из предметов ПО ВЫБОРУ на ЕГЭ менее 70 баллов (при реализации среднего общего образования)	медали «За особые успехи в учении», которые набрали по одному из предметов ЕГЭ менее 70 баллов			качества образования		<p>Контроль качества используемых при проведении контрольных и проверочных работ измерительных материалов, обеспечение включения в измерительные материалы заданий в формате ЕГЭ, профилирующих знания и умения, предусмотренные кодификаторами проверяемых требований к результатам освоения основной образовательной программы среднего общего образования и элементов содержания для проведения единого государственного экзамена (ФИПИ).</p> <p>Контроль соблюдения требований локальных актов, регламентирующих формы, порядок и периодичность текущего контроля успеваемости и промежуточной аттестации обучающихся.</p> <p>Обеспечение проведения процедур внешней независимой оценки качества подготовки обучающихся.</p>

№	Показатель оценивания	Значение оценивания	Балльная оценка	Магистральное направление, ключевое условие	Критерий	Дефициты	Управленческие действия/решения
						<p>Отсутствие системы работы школы по подготовке к ЕГЭ, в том числе обучающихся, претендующих на получение медали «За особые успехи в учении».</p>	<p>Обеспечение использования технологии проведения оценочных процедур в формате независимой диагностики (конфиденциальность измерительных материалов, проведение оценочной процедуры учителем, не работающим в классе, присутствие независимого наблюдателя при проведении оценочной процедуры, организация проверки работ независимым экспертом или "перекрестной" проверки). Развитие культуры академической честности обучающихся и педагогических работников.</p> <p>Анализ результативности образовательной деятельности, в том числе в аспекте наличия выпускников 11 класса, получивших медаль «За особые успехи в учении», которые набрали по одному из предметов ЕГЭ менее 70 баллов.</p> <p>Анализ объективности результатов текущего</p>

№	Показатель оценивания	Значение оценивания	Балльная оценка	Магистральное направление, ключевое условие	Критерий	Дефициты	Управленческие действия/решения
							<p>контроля успеваемости, промежуточной и итоговой аттестации обучающихся.</p> <p>Организация экспертизы качества реализуемых рабочих программ учебных предметов.</p> <p>Организация контроля результативности профильного и углубленного обучения, обучения по индивидуальным планам.</p>
						<p>Недостаточный уровень профессиональных компетенций педагогических работников для обеспечения подготовки обучающихся, претендующих на получение медали «За особые успехи в учении» к ЕГЭ.</p>	<p>Организация адресной организационно-методической помощи педагогам в вопросах организации образовательной деятельности обучающихся, претендующих на получение медали «За особые успехи в учении» к ЕГЭ.</p> <p>Внедрение менторства и наставничества для персонифицированной помощи педагогическим работникам в вопросах подготовки и сопровождения обучающихся, претендующих на получение медали «За особые успехи в учении».</p>

№	Показатель оценивания	Значение оценивания	Балльная оценка	Магистральное направление, ключевое условие	Критерий	Дефициты	Управленческие действия/решения
							Организация обучения педагогических работников на курсах повышения квалификации по совершенствованию предметно-методических компетенций, в том числе на курсах по подготовке экспертов для работы в региональной предметной комиссии при проведении государственной итоговой аттестации по образовательным программам среднего общего образования.
11	Образовательная организация не входит в перечень образовательных организаций с признаками необъективных результатов	образовательная организация не входит в перечень образовательных организаций с признаками необъективных результатов по итогам двух предыдущих учебных годов	2	Магистральное направление «Знание»	Функционирование объективной внутренней системы оценки качества образования		
12	Отсутствие выпускников 9 класса, не получивших аттестаты об основном общем образовании, в общей численности	Отсутствие выпускников 9 класса, не получивших аттестаты об	1	Магистральное направление «Знание»	Функционирование объективной внутренней системы оценки качества		

№	Показатель оценивания	Значение оценивания	Балльная оценка	Магистральное направление, ключевое условие	Критерий	Дефициты	Управленческие действия/решения
	выпускников 9 класса (за предыдущий учебный год)	основном общем образовании			образования		
13	Отсутствие выпускников 11 класса, не получивших аттестаты о среднем общем образовании, в общей численности выпускников 11 класса (за предыдущий учебный год)	Отсутствие выпускников 11 класса, не получивших аттестаты о среднем общем образовании	1	Магистральное направление «Знание»	Функционирование объективной внутренней системы оценки качества образования		
14	Реализация рабочих программ курсов внеурочной деятельности, в том числе курса Разговоры о важном (критический показатель)	Обучающимся обеспечено 3–4 часа еженедельных занятий внеурочной деятельностью	1	Магистральное направление «Знание»	Обеспечение удовлетворения образовательных интересов и потребностей обучающихся	Не обеспечивается реализация внеурочной деятельности в соответствии с требованиями ФГОС.	<p>Организация выявления способностей, склонностей образовательных интересов и потребностей обучающихся.</p> <p>Организация выявления запросов и ожиданий родителей (законных представителей обучающихся).</p> <p>Создание рабочих групп педагогических работников для разработки программ курсов внеурочной деятельности/внесения корректировок в программы курсов внеурочной деятельности.</p> <p>Обеспечение при разработке программ курсов внеурочной</p>

№	Показатель оценивания	Значение оценивания	Балльная оценка	Магистральное направление, ключевое условие	Критерий	Дефициты	Управленческие действия/решения
						<p>Недостаточный уровень профессиональных компетенций педагогических работников по</p>	<p>деятельности формирования и развития конкретных планируемых предметных и метапредметных результатов. Обеспечение качества образовательной деятельности на занятиях курсов внеурочной деятельности. Обеспечение мониторинга качества образовательной деятельности на занятиях курсов внеурочной деятельности. Обеспечение мониторинга результатов образовательной деятельности. Создание материально-технических, информационно-технических условий для эффективной реализации рабочих программ курсов внеурочной деятельности, в том числе курса «Разговоры о важном».</p> <p>Организация адресной организационно-методической помощи педагогам в составлении и реализации программ курсов</p>

№	Показатель оценивания	Значение оценивания	Балльная оценка	Магистральное направление, ключевое условие	Критерий	Дефициты	Управленческие действия/решения
						<p>составлению и реализации программ внеурочной деятельности.</p>	<p>внеурочной деятельности. Внедрение методологий менторства и наставничества для персонифицированной помощи педагогическим работникам в вопросах составления и реализации программ курсов внеурочной деятельности. Обеспечение обучения на курсах повышения квалификации по организации учебно-исследовательской и проектной деятельности в рамках внеурочной деятельности. Повышение мотивации учителя, актуализация мер морального и материального стимулирования.</p>
						<p>Отсутствие ресурсных возможностей (кадры, помещения) для реализации программ курсов внеурочной деятельности.</p>	<p>Привлечение партнеров для организации образовательной деятельности: - взаимодействие с образовательными организациями, организациями высшего и среднего профессионального образования, культуры, науки, использование новых</p>

№	Показатель оценивания	Значение оценивания	Балльная оценка	Магистральное направление, ключевое условие	Критерий	Дефициты	Управленческие действия/решения
							<p>форматов взаимодействия для восполнения недостающих кадровых ресурсов, привлечения кадров к реализации рабочих программ курсов внеурочной деятельности общеобразовательной организации; - взаимодействие с организациями, предприятиями для использования ресурсов профессионально-производственной среды, помещений для реализации рабочих программ курсов внеурочной деятельности; - использование сетевых форм реализации образовательной деятельности.</p>
15	Участие обучающихся во Всероссийской олимпиаде школьников	Участие в региональном этапе	2	Магистральное направление «Знание»	Обеспечение удовлетворения образовательных интересов и потребностей обучающихся	Недостаток организации вовлечения обучающихся в олимпиадное движение школьников и подготовки к участию обучающихся во Всероссийской олимпиаде школьников.	<p>Создание системы работы с одаренными детьми, включающую выявление, поддержку и сопровождение, развитие интеллектуальной одаренности.</p> <p>Повышение мотивации и интереса обучающихся к участию в олимпиадном движении.</p> <p>Обеспечение разработки</p>

№	Показатель оценивания	Значение оценивания	Балльная оценка	Магистральное направление, ключевое условие	Критерий	Дефициты	Управленческие действия/решения
							<p>программ подготовки обучающихся к участию в олимпиадном движении на всех уровнях от школьного до всероссийского.</p> <p>Организация систематической подготовки обучающихся к участию в олимпиадном движении на всех уровнях от школьного до всероссийского.</p> <p>Обеспечение мотивации и интереса обучающихся к участию в школьном туре ВСОШ.</p> <p>Анализ результатов школьного этапа ВСОШ, прогнозирование результатов муниципального /регионального/ заключительного этапа.</p> <p>Создание системы мер морального и материального стимулирования педагогических работников, обеспечивающих участие обучающихся в олимпиадном движении.</p> <p>Создание системы мер морального и материального стимулирования обучающихся, в</p>

№	Показатель оценивания	Значение оценивания	Балльная оценка	Магистральное направление, ключевое условие	Критерий	Дефициты	Управленческие действия/решения
							участующих в олимпиадном движении.
						Не обеспечивается подготовка обучающихся к участию в олимпиадном движении.	<p>Осуществление анализа результатов школьного этапа ВСОШ, прогнозирование результатов муниципального /регионального/ заключительного этапа.</p> <p>Обеспечение индивидуальной подготовки обучающихся в муниципальном/ региональном/заключительном этапе ВСОШ.</p> <p>Организация развития предметно-методических компетенций учителей, обеспечивающих подготовку обучающихся к участию в олимпиадном движении.</p> <p>Привлечение педагогических работников в качестве эксперта, члена жюри на различных этапах проведения олимпиады.</p> <p>Привлечение партнеров из вузов в рамках сетевого взаимодействия для обеспечения подготовки обучающихся.</p>
16	Наличие победителей и	Наличие	2	Магистральное	Обеспечение	Недостаток организации	Создание системы работы с

№	Показатель оценивания	Значение оценивания	Балльная оценка	Магистральное направление, ключевое условие	Критерий	Дефициты	Управленческие действия/решения
	призеров этапов Всероссийской олимпиады школьников	победителей и (или) призеров регионального этапа Всероссийской олимпиады школьников		направление «Знание»	удовлетворения образовательных интересов и потребностей обучающихся	вовлечения обучающихся в олимпиадное движение школьников и подготовки к участию обучающихся во Всероссийской олимпиаде школьников.	<p>одвренными детьми, включающую выявление, поддержку и сопровождение, развитие интеллектуальной одаренности.</p> <p>Повышение мотивации и интереса обучающихся к участию в олимпиадном движении.</p> <p>Обеспечение разработки программ подготовки обучающихся к участию в олимпиадном движении на всех уровнях от школьного до всероссийского.</p> <p>Организация систематической подготовки обучающихся к участию в олимпиадном движении на всех уровнях от школьного до всероссийского.</p> <p>Обеспечение мотивации и интереса обучающихся к участию в школьном туре ВСОШ.</p> <p>Анализ результатов школьного этапа ВСОШ, прогнозирование результатов муниципального /регионального/ заключительного этапа.</p> <p>Создание системы мер</p>

№	Показатель оценивания	Значение оценивания	Балльная оценка	Магистральное направление, ключевое условие	Критерий	Дефициты	Управленческие действия/решения
							<p>морального и материального стимулирования педагогических работников, обеспечивающих участие обучающихся в олимпиадном движении. Создание системы мер морального и материального стимулирования обучающихся, в участвующих в олимпиадном движении.</p>
						<p>Не обеспечивается подготовка обучающихся к участию в олимпиадном движении.</p>	<p>Осуществление анализа результатов школьного этапа ВСОШ, прогнозирование результатов муниципального /регионального/ заключительного этапа. Обеспечение индивидуальной подготовки обучающихся в муниципальном/ региональном/заключительном этапе ВСОШ. Организация развития предметно-методических компетенций учителей, обеспечивающих подготовку обучающихся к участию в олимпиадном движении. Привлечение педагогических</p>

№	Показатель оценивания	Значение оценивания	Балльная оценка	Магистральное направление, ключевое условие	Критерий	Дефициты	Управленческие действия/решения
							работников в качестве эксперта, члена жюри на различных этапах проведения олимпиады. Привлечение партнеров из вузов в рамках сетевого взаимодействия для обеспечения подготовки обучающихся.
17	Сетевая форма реализации общеобразовательных программ (наличие договора(-ов) о сетевой форме реализации общеобразовательных программ; наличие общеобразовательных программ, реализуемых в сетевой форме)	Не осуществляется сетевая форма реализации общеобразовательных программ	0	Магистральное направление «Знание»	Обеспечение удовлетворения образовательных интересов и потребностей обучающихся	Не обеспечивается сетевая форма реализации образовательных программ.	Обеспечение определения потребностей, направлений и ожидаемых результатов взаимодействия с социальными партнерами образовательной организации. Организация взаимодействия общеобразовательной организации с участниками образовательных отношений, органами государственной власти, местного самоуправления, учредителем (собственником), общественными и другими организациями, представителями СМИ. Организация взаимодействия с предприятиями для использования ресурсов профессионально-

№	Показатель оценивания	Значение оценивания	Балльная оценка	Магистральное направление, ключевое условие	Критерий	Дефициты	Управленческие действия/решения
							<p>производственной среды с целью профессионального определения, осознанного выбора обучающимися образовательных маршрутов, готовности к дальнейшему обучению и успешной социализации. Привлечение партнеров для организации образовательной деятельности, использование новых форматов взаимодействия с общеобразовательными организациями, организациями высшего и среднего профессионального образования для привлечения недостающих образовательных ресурсов с целью реализации ключевых образовательных задач; заключение договора(-ов) о сетевой форме реализации общеобразовательных программ.</p> <p>Организация и координация социального партнерства с местным и бизнес-сообществами, организациями культуры,</p>

№	Показатель оценивания	Значение оценивания	Балльная оценка	Магистральное направление, ключевое условие	Критерий	Дефициты	Управленческие действия/решения
							<p>досуга и спорта, другими образовательными организациями по реализации образовательных и досугово-развивающих программ, мероприятий и событий.</p> <p>Создание материально-информационно-технических условий для разработки и реализации общеобразовательных программ, реализуемых в сетевой форме.</p> <p>Создание рабочих групп педагогических работников для создания и экспертизы общеобразовательных программ, реализуемых в сетевой форме, общеобразовательных программ.</p> <p>Обеспечение реализации и контроль качества результатов общеобразовательных программ, реализуемых в сетевой форме.</p>
18	Реализация программы (плана) мероприятий по обеспечению доступности и качества	Реализация в течение 1 года и менее	2	Магистральное направление «Знание»	Обеспечение условий для организации образования	Недостаточный уровень организационно-педагогических компетенций	Разработка/корректировка программы/проекта, направленного на обеспечение в

№	Показатель оценивания	Значение оценивания	Балльная оценка	Магистральное направление, ключевое условие	Критерий	Дефициты	Управленческие действия/решения
	образования обучающихся с ОВЗ, с инвалидностью (или развития инклюзивного образования и т. п.)				обучающихся с ограниченными возможностями здоровья (ОВЗ), с инвалидностью	педагогических работников общеобразовательной организации по обеспечению доступности и качества образования обучающихся с ОВЗ, с инвалидностью.	общеобразовательной организации: - ресурсных условий (кадры, материально-техническое, информационное и др. обеспечение образовательной деятельности) с целью обеспечения эффективной образовательной деятельности для обучающихся с ОВЗ, с инвалидностью с учетом особенности их психофизического развития; - создание безопасных условий (физических, морально-психологических) обучающимся с ОВЗ, с инвалидностью; - условий для повышения психолого-педагогической компетентности участников образовательных отношений: педагогических работников, обучающихся, их родителей (законных представителей) основам физиологии, возрастной психологии, педагогики инклюзивного образования (курсы повышения квалификации, вебинары,

№	Показатель оценивания	Значение оценивания	Балльная оценка	Магистральное направление, ключевое условие	Критерий	Дефициты	Управленческие действия/решения
						<p>семинары, круглые столы, конференции, проблемные, творческие группы, родительские собрания и др.); - эффективной психолого-педагогической службы, обеспечивающей, индивидуализированное психолого-педагогическое сопровождение каждого обучающегося с учетом индивидуальных возрастных, психологических и физиологических особенностей.</p> <p>Организация психолого-педагогической поддержки обучающихся с ОВЗ, с инвалидностью с учетом особенности их психофизического развития.</p> <p>Отсутствие психологической службы в общеобразовательной организации, узких специалистов (психологов, педагогов-логопедов, дефектологов).</p>	<p>Взаимодействие (в том числе с использованием дистанционных образовательных технологий) с ресурсными центрами (психологические центры, центры социальной помощи семьям и детям, психолого-медико-социального сопровождения, образовательные</p>

№	Показатель оценивания	Значение оценивания	Балльная оценка	Магистральное направление, ключевое условие	Критерий	Дефициты	Управленческие действия/решения
							учреждения, реализующие АООП, правоохранительные органы (КДН, ПДН), органы здравоохранения, социальной защиты, опеки и попечительства и др.). Привлечение психологов, педагогов-логопедов, дефектологов из других образовательных организаций.
19	Разработанность локальных актов (далее –ЛА) в части организации образования обучающихся с ОВЗ, с инвалидностью	Разработаны отдельные ЛА, или есть указание в общих ЛА на особенности организации образования обучающихся с ОВЗ, с инвалидностью по всем вопросам	2	Магистральное направление «Знание»	Обеспечение условий для организации образования обучающихся с ограниченными возможностями здоровья (ОВЗ), с инвалидностью		
20	Кадровое обеспечение оказания психолого-педагогической и технической помощи обучающимся с ОВЗ, с инвалидностью	Обеспечено полностью	2	Магистральное направление «Знание»	Обеспечение условий для организации образования обучающихся с ограниченными возможностями здоровья (ОВЗ), с инвалидностью		

№	Показатель оценивания	Значение оценивания	Балльная оценка	Магистральное направление, ключевое условие	Критерий	Дефициты	Управленческие действия/решения
21	Программно-методическое обеспечение обучения и воспитания по федеральным адаптированным образовательным программам (при наличии обучающихся с ОВЗ, с инвалидностью)	Разработаны адаптированные основные общеобразовательные программы	1	Магистральное направление «Знание»	Обеспечение условий для организации образования обучающихся с ограниченными возможностями здоровья (ОВЗ), с инвалидностью	Отсутствие контроля за разработкой адаптированных основных общеобразовательных программ в ОО.	Разработка адаптированных основных общеобразовательных программ. Обеспечение административного контроля.
						Недостаточная компетентность педагогических работников в выполнении трудовой функции по разработке образовательных программ в том числе адаптированных основных общеобразовательных программ и адаптированных дополнительных общеобразовательных программ	Модернизация методической деятельности в образовательной организации по развитию компетенций педагогических работников в вопросах программно-методического обеспечения обучения и воспитания по федеральным адаптированным образовательным программам (при наличии обучающихся с ОВЗ, с инвалидностью) посредством: - организации адресной организационно-методической помощи, внедрения методологии тьюторства, менторства и наставничества для персонализированной помощи педагогическим работникам в вопросах программно-методического обеспечения обучения и

№	Показатель оценивания	Значение оценивания	Балльная оценка	Магистральное направление, ключевое условие	Критерий	Дефициты	Управленческие действия/решения
							воспитания по федеральным адаптированным образовательным программам; - обучения на курсах повышения квалификации по разработке и реализации адаптированных основных общеобразовательных программ и адаптированных дополнительных общеобразовательных программ.
22	Обеспечение информационной открытости, доступности информации об организации образования обучающихся с ОВЗ, с инвалидностью (за исключением персональной информации, в том числе о состоянии здоровья обучающихся)	Информационный блок на официальном сайте общеобразовательной организации (информация не обновляется или обновляется редко)	2	Магистральное направление «Знание»	Обеспечение условий для организации образования обучающихся с ограниченными возможностями здоровья (ОВЗ), с инвалидностью	Недостаточный уровень профессиональных компетенций команды руководителей в выполнении функций по администрированию деятельности общеобразовательной организации в части обеспечения информационной открытости образовательной организации.	Обеспечение информационной открытости, доступности информации об организации образования обучающихся с ОВЗ, с инвалидностью (за исключением персональной информации, в том числе о состоянии здоровья обучающихся): - назначение/замена ответственных за доступность информации об организации образования обучающихся с ОВЗ, с инвалидностью (за исключением персональной информации, в том числе о состоянии здоровья обучающихся); - регулярное

№	Показатель оценивания	Значение оценивания	Балльная оценка	Магистральное направление, ключевое условие	Критерий	Дефициты	Управленческие действия/решения
						<p>обновление информации на официальном сайте общеобразовательной организации; - размещение на официальном сайте информации о просветительской и консультативной деятельности с родителями (законными представителями) и педагогическими работниками общеобразовательной организации, публикаций педагогических работников, специалистов психолого-педагогической службы.</p>	
						<p>Отсутствие административного контроля обеспечения информационной открытости, доступности информации об организации образования обучающихся с ОВЗ, с инвалидностью (за исключением персональной информации, в том числе о состоянии здоровья</p>	<p>Осуществление административного контроля обеспечения информационной открытости, доступности информации об организации образования обучающихся с ОВЗ, с инвалидностью (за исключением персональной информации, в том числе о состоянии здоровья обучающихся).</p>

№	Показатель оценивания	Значение оценивания	Балльная оценка	Магистральное направление, ключевое условие	Критерий	Дефициты	Управленческие действия/решения
						обучающихся).	
23	Учебно-дидактическое обеспечение обучения и воспитания по федеральным адаптированным образовательным программам (при наличии обучающихся с ОВЗ и в соответствии с рекомендованными психолого-медико-педагогической комиссией вариантами адаптированных образовательных программ)	Обеспечено учебниками в полном объеме	1	Магистральное направление «Знание»	Обеспечение условий для организации образования обучающихся с ограниченными возможностями здоровья (ОВЗ), с инвалидностью	Невыполнение управленческой командой общеобразовательной организации административной функции контроля за своевременным учебно-дидактическим обеспечением обучения и воспитания по федеральным адаптированным образовательным программам (при наличии обучающихся с ОВЗ и в соответствии с рекомендованными психолого-медико-педагогической комиссией вариантами адаптированных образовательных программ).	Проведение анализа обеспеченности образовательной организации учебниками и учебными пособиями с целью выявления потребностей. Осуществление своевременной подачи заявок на обеспечение учебниками и учебно-дидактическое пособиями в полном объеме для организации обучения и воспитания по федеральным адаптированным образовательным программам (при наличии обучающихся с ОВЗ и в соответствии с рекомендованными психолого-медико-педагогической комиссией вариантами адаптированных образовательных программ). Осуществление контроля за своевременным обеспечением учебниками и учебно-дидактическими пособиями в полном объеме для организации обучения и

№	Показатель оценивания	Значение оценивания	Балльная оценка	Магистральное направление, ключевое условие	Критерий	Дефициты	Управленческие действия/решения
							воспитания по федеральным адаптированным образовательным программам (при наличии обучающихся с ОВЗ) и в соответствии с рекомендованными психолого-медико-педагогической комиссией вариантами адаптированных образовательных программ). Обеспечение приобретения учебников для инклюзивного образования.
24	Наличие специальных технических средств обучения (далее –ТСО) индивидуального и коллективного пользования (при наличии в общеобразовательной организации обучающихся с ОВЗ, с инвалидностью)	Не предусмотрено	0	Магистральное направление «Знание»	Обеспечение условий для организации образования обучающихся с ограниченными возможностями здоровья (ОВЗ), с инвалидностью	Невыполнение управленческой командой общеобразовательной организации административной функции контроля за наличием ТСО индивидуального и коллективного пользования, автоматизированных рабочих мест (при наличии в общеобразовательной организации обучающихся с ОВЗ, с инвалидностью).	Проведение анализа оснащенности образовательной организации специальными техническими средствами обучения индивидуального и коллективного пользования с целью выявления потребностей. Осуществление своевременной подачи заявок на оснащение ТСО, автоматизированных рабочих мест и классов для обучающихся с ОВЗ, с инвалидностью. Обеспечение контроля наличия ТСО,

№	Показатель оценивания	Значение оценивания	Балльная оценка	Магистральное направление, ключевое условие	Критерий	Дефициты	Управленческие действия/решения
							индивидуального и коллективного пользования, автоматизированных рабочих мест (при наличии в общеобразовательной организации обучающихся с ОВЗ, с инвалидностью) Обеспечение приобретения ТСО рабочих мест для обучающихся с ОВЗ, с инвалидностью.
25	Применение электронных образовательных ресурсов и дистанционных образовательных технологий в образовании обучающихся с ОВЗ, с инвалидностью (при наличии обучающихся с ОВЗ, с инвалидностью)	Предусмотрено	1	Магистральное направление «Знание»	Обеспечение условий для организации образования обучающихся с ограниченными возможностями здоровья (ОВЗ), с инвалидностью		
26	Создание условий для профессионального развития и совершенствования профессиональных компетенций педагогических работников в части обучения и воспитания обучающимися с ОВЗ, с	100% педагогических работников прошли обучение (за три последних года)	3	Магистральное направление «Знание»	Обеспечение условий для организации образования обучающихся с ограниченными возможностями здоровья (ОВЗ), с инвалидностью		

№	Показатель оценивания	Значение оценивания	Балльная оценка	Магистральное направление, ключевое условие	Критерий	Дефициты	Управленческие действия/решения
	инвалидностью (за три последних года)						
27	Трансляция опыта образовательной организации в вопросах образования обучающихся с ОВЗ, с инвалидностью на семинарах, тренингах, конференциях и иных мероприятиях	Не проводится	0	Магистральное направление «Знание»	Обеспечение условий для организации образования обучающихся с ограниченными возможностями здоровья (ОВЗ), с инвалидностью	Недостаточный уровень профессиональных компетенций педагогических работников для трансляции опыта в вопросах образования обучающихся с ОВЗ, с инвалидностью на семинарах, тренингах, конференциях и иных мероприятиях	Обеспечение совершенствования профессиональных компетенций и последующих действий по трансляции опыта образовательной организации в вопросах образования обучающихся с ОВЗ, с инвалидностью. Организация методического сопровождения педагогических работников, готовых к трансляции опыта образовательной организации в вопросах образования обучающихся с ОВЗ, с инвалидностью на семинарах, тренингах, конференциях и иных мероприятиях. Организация системной деятельности по обеспечению достижения показателей, позволяющих трансляцию эффективного опыта образовательной организации в вопросах образования обучающихся с ОВЗ, с инвалидностью: -

№	Показатель оценивания	Значение оценивания	Балльная оценка	Магистральное направление, ключевое условие	Критерий	Дефициты	Управленческие действия/решения
							<p>создание банка методов, приемов, технологий, обеспечивающих успешность обучающихся с ОВЗ, с инвалидностью; - создание системы тренинговых мер по подготовке к трансляции опыта образовательной организации в вопросах образования обучающихся с ОВЗ, с инвалидностью: - организация обмена опытом с педагогическими работниками других образовательных организаций по организационно-методическим формам обучения детей с ОВЗ, с инвалидностью; - организация участия педагогических работников во внутришкольных обучающих мероприятиях по обсуждению вопросов обучения и воспитания обучающихся с ОВЗ, с инвалидностью - на семинарах, тренингах, конференциях и др. - проведение межшкольных педагогических советов,</p>

№	Показатель оценивания	Значение оценивания	Балльная оценка	Магистральное направление, ключевое условие	Критерий	Дефициты	Управленческие действия/решения
							методических мероприятий; - участие в муниципальных/краевых/федеральных методических событиях.
28	Обеспечение бесплатным горячим питанием учащихся начальных классов (критический показатель для образовательных организаций, реализующих образовательные программы начального общего образования)	Обеспечивается горячим питанием не 100% обучающихся начальных классов	0	Магистральное направление «Здоровье»	Здоровьесберегающая среда	Несоответствие условий для обеспечения горячим питанием обучающихся начальной школы.	<p>Выведение услуг общественного питания на аутсорсинг.</p> <p>Перевод на работу с полуфабрикатами высокой степени готовности.</p> <p>Проведение мониторинговых процедур по выявлению запроса детей с ОВЗ, детей, которым необходимо диетическое питание.</p> <p>Апробация методики предоставления услуг по типу "шведского стола".</p> <p>Введение системы изобоксов.</p> <p>Обеспечение достаточного количества посадочных мест.</p> <p>Согласование позиций по "оценке качества" питания детей, родительской общественности, представителей органов здравоохранения, проверяющих органов.</p>
						Отсутствие нормативно -	Разработка нормативно-

№	Показатель оценивания	Значение оценивания	Балльная оценка	Магистральное направление, ключевое условие	Критерий	Дефициты	Управленческие действия/решения
						<p>правовых документов в образовательной организации и на пищеблоке.</p>	<p>правовых документов (Положения: о школьной столовой, об организации горячего питания, о бракеражной комиссии, о родительском контроле организации горячего питания; на уровне пищеблока: технологический паспорт пищеблока, ежедневное меню, план проведения дезинфекционных мероприятий).</p>
						<p>В случае организации питания в столовых общеобразовательных организаций: отсутствуют умывальники, полотенца.</p>	<p>Установка умывальников из расчета 1 кран на 20 посадочных мест, электрополотенец и (или) одноразовых полотенец; соблюдение требований (СанПин 2.4.5.2409-08).</p>
						<p>Кадровый дефицит (отсутствие повара); недостаточное количество квалифицированного персонала в пищеблоке.</p>	<p>Кадровое обеспечение (привлечение выпускников колледжей, техникумов; формирование штата работников пищеблока через договора с комбинатами питания. Заключение договора (торги) с базовыми организациями школьного питания (комбинаты школьного</p>

№	Показатель оценивания	Значение оценивания	Балльная оценка	Магистральное направление, ключевое условие	Критерий	Дефициты	Управленческие действия/решения
							питания, школьно-базовые столовые и т.п.), которые осуществляют закупки продовольственного сырья, производство кулинарной продукции, снабжение ими столовых общеобразовательных организаций; с доготовочными организациями общественного питания, на которых осуществляется приготовление блюд и кулинарных изделий из полуфабрикатов и их реализация. Участие в программах, грантах; рациональное использование средств в рамках ПФХД.
29	Организация просветительской деятельности, направленной на формирование здорового образа жизни (далее – ЗОЖ), профилактика табакокурения, употребления алкоголя и наркотических средств. (критический	Наличие общешкольной программы работы по противодействию и профилактике вредных привычек	1	Магистральное направление «Здоровье»	Здоровьесберегающая среда		

№	Показатель оценивания	Значение оценивания	Балльная оценка	Магистральное направление, ключевое условие	Критерий	Дефициты	Управленческие действия/решения
	показатель)						
30	Количество школьных просветительских мероприятий по ЗОЖ, по профилактике курения табака, употребления алкоголя и наркотических средств	3–5 мероприятий за учебный год	2	Магистральное направление «Здоровье»	Здоровьесберегающая среда	<p>Недостаточное владение педагогами разнообразными видами технологий - социальными, педагогическими, психологическими.</p> <p>Неготовность педагогов к ведению профилактической работы из-за недостаточного уровня сформированности психолого-педагогических компетенций.</p> <p>Недостаточная работа по формированию мотивации обучающихся к посещению школьных просветительских мероприятий по ЗОЖ, по профилактике курения табака, употребления алкоголя и наркотических средств.</p>	<p>Обеспечение корпоративного обучения школьной команды.</p> <p>Организация привлечения специалистов, обладающих компетенциями под задачу. Социальное проектирование, позволяющее расшколировать пространство (пенсионеры, молодые мамы, творческие команды и т.д.).</p> <p>Разработка общешкольной программы/проекта по организации просветительских мероприятий по ЗОЖ, профилактике курения табака, употребления алкоголя и наркотических средств. Организация административного контроля качества школьных просветительских мероприятий по ЗОЖ, по профилактике курения</p>

№	Показатель оценивания	Значение оценивания	Балльная оценка	Магистральное направление, ключевое условие	Критерий	Дефициты	Управленческие действия/решения
							<p>табака, употребления алкоголя и наркотических средств.</p> <p>Разработка программы профилактики деструктивного поведения подростков.</p> <p>Организация профилактической работы (система мер, мероприятий) с обучающимися, попавшими в группу риска формирования зависимого поведения по результатам социально-психологического тестирования.</p> <p>Обеспечение психолого-педагогического сопровождения участников образовательного процесса, направленного на формирование ценности здоровья и безопасного образа жизни.</p>
31	Реализация программы здоровьесбережения	Наличие отдельных программ здоровьесбережения (в рамках предметного блока, у отдельных	1	Магистральное направление «Здоровье»	Здоровьесберегающая среда	<p>Не учитываются нормы непрерывной работы с ЭСО</p> <p>Невключенность вопросов здоровьесбережения в образовательную программу.</p>	<p>Организация ознакомления педколлектива с нормами СанПин.</p> <p>Выделение в рабочих программах по предметам вопросов по здоровьесбережению, паспортах класса -</p>

№	Показатель оценивания	Значение оценивания	Балльная оценка	Магистральное направление, ключевое условие	Критерий	Дефициты	Управленческие действия/решения
		преподавателей) и их полноценная реализация				Отсутствие компетенций у заместителя директора по воспитанию по администрированию деятельности в части реализации программы здоровьесбережения.	инструкций из СанПиН. Обеспечение повышения квалификации заместителя директора по воспитанию по администрированию деятельности в части реализации программы здоровьесбережения.
						Отсутствие единой программы здоровьесбережения.	Разработка единой программы здоровьесбережения, с включением необходимых разделов и учетом норм СанПиН.
32	Наличие в образовательной организации спортивной инфраструктуры для занятий физической культурой и спортом, в том числе, доступной населению (в том числе на основе договоров сетевого взаимодействия)	Да	1	Магистральное направление «Здоровье»	Создание условий для занятий физической культурой и спортом		
33	Диверсификация деятельности школьных спортивных клубов (далее – ШСК) (по видам спорта)	От 1 до 4 видов спорта в ШСК	1	Магистральное направление «Здоровье»	Создание условий для занятий физической культурой и спортом	Отсутствие сетевой формы реализации программы.	Определение сетевых партнеров (предприятия, организации) в ближайшем окружении или дистанционно, которые могли бы предоставить школе ресурсы

№	Показатель оценивания	Значение оценивания	Балльная оценка	Магистральное направление, ключевое условие	Критерий	Дефициты	Управленческие действия/решения
							(профессиональные кадры, материально-техническую базу, образовательные ресурсы). Разработка в программе воспитания в разделе "Виды, формы и содержание воспитательной деятельности" вариативного модуля "Школьные спортивные клубы", планирование мероприятий.
						Отсутствие квалифицированных специалистов.	Организация привлечения специалистов из числа родителей, студентов вузов (4-5 курс). Обеспечение прохождения педагогами курсовой подготовки, профессиональной переподготовки; направление выпускников на целевое обучение. Привлечение квалифицированных специалистов посредством сетевой формы реализации программы.
						Несформированность организационно-управленческих компетенций	Обеспечение корпоративного обучения управленческой команды.

№	Показатель оценивания	Значение оценивания	Балльная оценка	Магистральное направление, ключевое условие	Критерий	Дефициты	Управленческие действия/решения
						управленческой команды.	
						Отсутствие спортивного зала, соответствующего требованиям СанПин, отсутствие спортивной инфраструктуры для занятий физической культурой и спортом.	Обеспечение материально-технической базы для организации спортивной инфраструктуры в соответствии с требованиями СанПин. Заключение договоров сетевого взаимодействия с образовательными организациями для использования их материально-технических ресурсов/помещений. Определение сетевых партнеров (предприятия, организации) в ближайшем окружении или дистанционно, которые могли бы предоставить школе ресурсы (профессиональные кадры, материально-техническую базу, образовательные ресурсы).
						Созданный в общеобразовательной организации спортивный клуб не включен в Единый Всероссийский реестр школьных	Организация работы по включению школьного спортивного клуба в Единый Всероссийский реестр школьных спортивных клубов.

№	Показатель оценивания	Значение оценивания	Балльная оценка	Магистральное направление, ключевое условие	Критерий	Дефициты	Управленческие действия/решения
						спортивных клубов. Недостаточная работа по формированию мотивации у обучающихся и их родителей к посещению школьных спортивных клубов.	Организация деятельности по проведению мероприятий, стимулирующих спортивные достижения обучающихся, интерес к физкультурно-спортивной деятельности. Проведение разъяснительной работы с родителями (законными представителями) и обучающимися по привлечению к посещению занятий физической культурой и спортом, в том числе посещению спортивных секций, школьных спортивных клубов.
34	Наличие дополнительных образовательных услуг в области физической культуры и спорта; доля обучающихся, постоянно посещающих занятия	От 10% до 19% обучающихся постоянно посещают занятия	1	Магистральное направление «Здоровье»	Создание условий для занятий физической культурой и спортом	Отсутствие сетевой формы реализации программы.	Определение сетевых партнеров (предприятия, организации) в ближайшем окружении или дистанционно, которые могли бы предоставить школе ресурсы (профессиональные кадры, материально-техническую базу, образовательные ресурсы).
						Отсутствие	Организация привлечения

№	Показатель оценивания	Значение оценивания	Балльная оценка	Магистральное направление, ключевое условие	Критерий	Дефициты	Управленческие действия/решения
						<p>квалифицированных специалистов.</p>	<p>специалистов из числа родителей, студентов вузов (4-5 курс). Обеспечение прохождения педагогами курсовой подготовки, профессиональной переподготовки; направление выпускников на целевое обучение. Привлечение квалифицированных специалистов посредством сетевой формы реализации программы.</p>
						<p>Несформированность организационно-управленческих компетенций управленческой команды.</p>	<p>Обеспечение корпоративного обучения управленческой команды.</p>
						<p>Отсутствие спортивного зала, соответствующего требованиям СанПин, отсутствие спортивной инфраструктуры для занятий физической культурой и спортом.</p>	<p>Обеспечение материально-технической базы для организации спортивной инфраструктуры в соответствии с требованиями СанПин. Заключение договоров сетевого взаимодействия с образовательными организациями для использования их</p>

№	Показатель оценивания	Значение оценивания	Балльная оценка	Магистральное направление, ключевое условие	Критерий	Дефициты	Управленческие действия/решения
							материально-технических ресурсов/помещений. Определение сетевых партнеров (предприятия, организации) в ближайшем окружении или дистанционно, которые могли бы предоставить школе ресурсы (профессиональные кадры, материально-техническую базу, образовательные ресурсы).
						Отсутствие лицензии на осуществление образовательной деятельности по программам дополнительного образования.	Организация административной деятельности по лицензированию на осуществление образовательной деятельности по программам дополнительного образования.
35	Участие обучающихся в массовых физкультурно-спортивных мероприятиях (в том числе во Всероссийских спортивных соревнованиях школьников Президентские состязания и	Участие обучающихся в спортивных мероприятиях на региональном и (или) всероссийском уровнях	3	Магистральное направление «Здоровье»	Создание условий для занятий физической культурой и спортом		

№	Показатель оценивания	Значение оценивания	Балльная оценка	Магистральное направление, ключевое условие	Критерий	Дефициты	Управленческие действия/решения
	Всероссийских спортивных играх школьников Президентские спортивные игры)						
36	Наличие победителей и призеров спортивных соревнований (в том числе во Всероссийских спортивных соревнованиях школьников Президентские состязания и Всероссийских спортивных играх школьников Президентские спортивные игры)	Наличие победителей и (или) призеров на региональном и (или) всероссийском уровне	2	Магистральное направление «Здоровье»	Создание условий для занятий физической культурой и спортом		
37	Доля обучающихся, получивших знак отличия Всероссийского физкультурно-спортивного комплекса Готов к труду и обороне (далее – ВФСК ГТО) в установленном порядке, соответствующий его возрастной категории на 1 сентября отчетного года	Менее 10% обучающихся, имеющих знак отличия ВФСК «ГТО», подтвержденный удостоверением	1	Магистральное направление «Здоровье»	Создание условий для занятий физической культурой и спортом	Недостаточная работа по привлечению обучающихся к участию во Всероссийском физкультурно-спортивном комплексе «Готов к труду и обороне».	Проведение мониторинга участия обучающихся во Всероссийском физкультурно-спортивном комплексе «Готов к труду и обороне». Разработка системы мотивирования/стимулирования обучающихся к участию во Всероссийском физкультурно-спортивном комплексе «Готов к труду и обороне».

№	Показатель оценивания	Значение оценивания	Балльная оценка	Магистральное направление, ключевое условие	Критерий	Дефициты	Управленческие действия/решения
						Отсутствие системы мотивации педагогических работников по подготовке обучающихся к участию во Всероссийском физкультурно-спортивном комплексе «Готов к труду и обороне».	Разработка системы мотивирования/стимулирования педагогических работников по подготовке обучающихся к спортивным мероприятиям.
						Учителя не владеют технологией формирования и развития умений и навыков, необходимых для участия во Всероссийском физкультурно-спортивном комплексе «Готов к труду и обороне».	Обеспечение обучения педагогов по вопросам формирования и развития умений и навыков, необходимых для участия во Всероссийском физкультурно-спортивном комплексе «Готов к труду и обороне».
						Кадровый дефицит по подготовке обучающихся к участию во Всероссийском физкультурно-спортивном комплексе «Готов к труду и обороне».	Привлечение специалистов из других организаций для подготовки обучающихся к участию во Всероссийском физкультурно-спортивном комплексе «Готов к труду и обороне».
						Недостаточное информирование обучающихся об участии	Проведение просветительской работы о

№	Показатель оценивания	Значение оценивания	Балльная оценка	Магистральное направление, ключевое условие	Критерий	Дефициты	Управленческие действия/решения
						во Всероссийском физкультурно-спортивном комплексе «Готов к труду и обороне». Отсутствие соответствующих знаний о правилах и порядке проведения процедуры сдачи Всероссийского физкультурно-спортивного комплекса ГТО.	порядке участия во Всероссийском физкультурно-спортивном комплексе «Готов к труду и обороне» и преимуществах обладателей удостоверений ГТО.
38	Доля обучающихся, охваченных дополнительным образованием в общей численности обучающихся (критический показатель)	От 50% до 76% обучающихся	2	Магистральное направление «Творчество»	Развитие талантов	<p>Выбор направлений дополнительного образования ограничен и не удовлетворяет в полном объеме потребности обучающихся.</p> <p>Не все обучающиеся и их родители ознакомлены с возможностями образовательной организации в части предоставления дополнительного образования.</p>	<p>Обеспечение диверсификации направленностей дополнительного образования для удовлетворения запросов всех обучающихся, в т.ч. путем реализации программ дополнительного образования в сетевой форме.</p> <p>Обеспечение информирования обучающихся и их родителей о всех направленностях дополнительного образования, реализуемых в образовательной организации. Организация ярмарки дополнительного</p>

№	Показатель оценивания	Значение оценивания	Балльная оценка	Магистральное направление, ключевое условие	Критерий	Дефициты	Управленческие действия/решения
							образования с презентацией всех кружков и секций дополнительного образования, работающих в образовательной организации. Обеспечение информирования родителей о положительных результатах обучающихся, охваченных дополнительным образованием.
						Отсутствие системы изучения интересов и запросов обучающихся и их родителей (законных представителей).	Организация мониторинга интересов, потребностей, индивидуальных возможностей и склонностей обучающихся.
						Наличие профессиональных дефицитов у заместителя директора по воспитательной работе в выполнении трудовой функции по администрированию деятельности общеобразовательной организации в части организации дополнительного образования в общеобразовательной	Обеспечение повышения квалификации заместителя директора по воспитательной работе по вопросам развития талантов обучающихся, организации дополнительного образования в общеобразовательной организации.

№	Показатель оценивания	Значение оценивания	Балльная оценка	Магистральное направление, ключевое условие	Критерий	Дефициты	Управленческие действия/решения
						<p>организации.</p> <p>Отсутствие или недостаточное материально-техническое оснащение образовательной организации для реализации дополнительного образования.</p> <p>Кадровый дефицит специалистов по дополнительному образованию детей.</p>	<p>Проведение мониторинга условий/ресурсов (материальных, информационно-технических, кадровых) для организации дополнительного образования обучающихся. Материально-техническое обновление образовательной среды, приспособление помещений, использование возможностей трансформирования, зонирования школьного пространства, использование/приобретение высокотехнологичного оборудования для реализации дополнительного образования.</p> <p>Направление запроса в ЦНППМ на формирование ИОМ для педагога. Организация обучения педагогических работников, профессиональной переподготовки кадров. Устранение кадрового дефицита за счет своевременного выявления</p>

№	Показатель оценивания	Значение оценивания	Балльная оценка	Магистральное направление, ключевое условие	Критерий	Дефициты	Управленческие действия/решения
							кадровых потребностей; развития кадрового потенциала; осуществления профессиональной переподготовки по образовательным программам педагогической направленности; привлечения молодых специалистов дополнительного образования, привлечение квалифицированных специалистов из других организаций, предприятий.
						Малый охват обучающихся дополнительным образованием в общеобразовательной организации.	Внесение в программу развития образовательной организации показатель по охвату обучающихся дополнительным образованием на основе учета их потребностей. Планирование увеличения охвата детей в возрасте от 5 до 18 лет дополнительным образованием. Административный контроль увеличения охвата детей в возрасте от 5 до 18 лет дополнительным образованием.
						Разработка программ	Анализ дополнительных

№	Показатель оценивания	Значение оценивания	Балльная оценка	Магистральное направление, ключевое условие	Критерий	Дефициты	Управленческие действия/решения
						<p>дополнительного образования без учета образовательных потребностей обучающихся и индивидуальных возможностей.</p>	<p>образовательных программ на предмет качества их содержания, соответствия интересам и потребностям обучающихся и их родителей (законных представителей). Разработка программ дополнительного образования разных направленностей с учетом целей и задач общеобразовательной организации, интересов и потребностей обучающихся и индивидуальных возможностей (повышение вариативности дополнительного образования детей). Обновление методов и содержания дополнительного образования детей в соответствии с их образовательными потребностями и индивидуальными возможностями, интересами семьи и общества. Обеспечение равного доступа к дополнительным общеобразовательным</p>

№	Показатель оценивания	Значение оценивания	Балльная оценка	Магистральное направление, ключевое условие	Критерий	Дефициты	Управленческие действия/решения
							программам для различных категорий детей в соответствии с их образовательными потребностями и индивидуальными возможностями.
						Отсутствие изучения образовательных потребностей и индивидуальных возможностей обучающихся, интересов семьи и общества.	Проведение мониторинга образовательных потребностей обучающихся в обучении по программам дополнительного образования, в том числе кружков, секций и др.
39	Реализация дополнительных общеобразовательных программ	Программы разработаны и реализуются по 3 направлениям	1	Магистральное направление «Творчество»	Развитие талантов	Не организована сетевая форма реализации дополнительных общеобразовательных программ.	Проведение мониторинга ресурсов внешней среды для реализации программ дополнительного образования. Заключение договоров о реализации программ дополнительного образования в сетевой форме.
						Отсутствие ресурсов в образовательной организации для реализации программ дополнительного образования.	Проведение мониторинга ресурсов внешней среды для реализации программ дополнительного образования. Заключение договоров о реализации программ дополнительного

№	Показатель оценивания	Значение оценивания	Балльная оценка	Магистральное направление, ключевое условие	Критерий	Дефициты	Управленческие действия/решения
							образования в сетевой форме. Обеспечение деятельности по привлечению внебюджетного финансирования для восполнения ресурсов.
						Наличие профессиональных дефицитов у заместителя директора по воспитательной работе в выполнении трудовой функции по администрированию деятельности общеобразовательной организации в части организации дополнительного образования в общеобразовательной организации.	Обеспечение повышения квалификации заместителя директора по воспитательной работе в части организации дополнительного образования в общеобразовательной организации.
						Отсутствие или недостаточное материально-техническое оснащение образовательной организации для реализации дополнительного образования.	Проведение мониторинга условий/ресурсов (материальных, информационно-технических, кадровых) для организации дополнительного образования обучающихся. Материально-техническое

№	Показатель оценивания	Значение оценивания	Балльная оценка	Магистральное направление, ключевое условие	Критерий	Дефициты	Управленческие действия/решения
							<p>обновление образовательной среды, приспособление помещений, использование возможностей трансформирования, зонирования школьного пространства, использование/приобретение высокотехнологичного оборудования для реализации дополнительного образования.</p>
						<p>Кадровый дефицит специалистов по дополнительному образованию детей.</p>	<p>Направление запроса в ЦНППМ на формирование ИОМ для педагога. Организация обучения педагогических работников, профессиональной переподготовки кадров. Организация методического сопровождения реализации программ дополнительного образования. Устранение кадрового дефицита за счет своевременного выявления кадровых потребностей; развития кадрового потенциала; осуществления профессиональной переподготовки по образовательным</p>

№	Показатель оценивания	Значение оценивания	Балльная оценка	Магистральное направление, ключевое условие	Критерий	Дефициты	Управленческие действия/решения
							<p>программам педагогической направленности;</p> <p>привлечения молодых специалистов дополнительного образования, привлечение квалифицированных специалистов из других организаций, предприятий.</p>
						Отсутствие изучения образовательных потребностей и индивидуальных возможностей обучающихся, интересов семьи и общества.	Проведение мониторинга образовательных потребностей обучающихся в обучении по программам дополнительного образования, в том числе кружков, секций и др.
						Отсутствие достаточного количества программ дополнительного образования по всем направленностям.	<p>Анализ дополнительных образовательных программы на предмет качества их содержания, соответствия интересам и потребностям обучающихся и их родителей (законных представителей).</p> <p>Разработка программ дополнительного образования разных направленностей с учетом целей и задач общеобразовательной организации, интересов и потребностей обучающихся и индивидуальных</p>

№	Показатель оценивания	Значение оценивания	Балльная оценка	Магистральное направление, ключевое условие	Критерий	Дефициты	Управленческие действия/решения
							<p>возможностей (повышение вариативности дополнительного образования детей). Обновление методов и содержания дополнительного образования детей в соответствии с их образовательными потребностями и индивидуальными возможностями, интересами семьи и общества. Обеспечение равного доступа к дополнительным общеобразовательным программам для различных категорий детей в соответствии с их образовательными потребностями и индивидуальными возможностями. Разработка в программе воспитания в разделе "Виды, формы и содержание воспитательной деятельности" вариативного модуля "Дополнительное образование", планирование мероприятий.</p>

№	Показатель оценивания	Значение оценивания	Балльная оценка	Магистральное направление, ключевое условие	Критерий	Дефициты	Управленческие действия/решения
40	Наличие технологических кружков на базе общеобразовательной организации и/или в рамках сетевого взаимодействия	1 технологический кружок	1	Магистральное направление «Творчество»	Развитие талантов	Отсутствуют педагогические кадры для реализации дополнительных общеобразовательных программ технической и естественно-научной направленностей.	Направление запроса в ЦНППМ на формирование ИОМ для педагога. Организация обучения педагогических работников, профессиональной переподготовки кадров. Привлечение к реализации образовательных программ "Кружка НТИ" специалистов, имеющих среднее профессиональное или высшее образование, отвечающее квалификационным требованиям, указанным в квалификационных справочниках, и (или) профессиональным стандартам. Привлечение к реализации дополнительных общеобразовательных программ обучающихся по образовательным программам высшего образования по специальностям и направлениям подготовки, соответствующим направлениям дополнительных

№	Показатель оценивания	Значение оценивания	Балльная оценка	Магистральное направление, ключевое условие	Критерий	Дефициты	Управленческие действия/решения
							<p>общеобразовательных программ, реализуемых технологическим кружком, и успешно прошедших промежуточную аттестацию не менее чем за два года обучения.</p> <p>Кадровое обеспечение (организация обучения педагогических работников, привлечение квалифицированных специалистов из других организаций, предприятий) для работы кружков технической и естественно-научной направленностей.</p>
						<p>Не организована сетевая форма реализации дополнительных программ технической и естественно-научной направленностей.</p>	<p>Проведение мониторинга ресурсов внешней среды для реализации программ дополнительного образования.</p> <p>Заключение договоров о реализации программ дополнительного образования в сетевой форме.</p> <p>При планировании реализации программ технологического "Кружка НТИ", организация образовательной</p>

№	Показатель оценивания	Значение оценивания	Балльная оценка	Магистральное направление, ключевое условие	Критерий	Дефициты	Управленческие действия/решения
							<p>деятельности в сетевой форме с привлечением ресурсов детских технопарков "Кванториум", мобильных технопарков "Кванториум", центров цифрового образования "IT-куб", центров "Дом научной коллаборации" и прочих организаций, деятельность которых направлена на развитие технического творчества обучающихся (в случае отсутствия у общеобразовательной организации необходимого оборудования, средств обучения и воспитания).</p>
						<p>Отсутствует материально-техническое оснащение, помещения, необходимые для реализации дополнительных общеобразовательных программ технической и естественно-научной направленностей.</p>	<p>Обеспечить деятельность по привлечению внебюджетного финансирования для восполнения ресурсов. Организовать проведение мониторинга условий/ресурсов (материальных, информационно-технических, кадровых) для организации на базе общеобразовательной организации кружков технической и естественно-</p>

№	Показатель оценивания	Значение оценивания	Балльная оценка	Магистральное направление, ключевое условие	Критерий	Дефициты	Управленческие действия/решения
							<p>научной направленностей. Материально-техническое обновление образовательной среды, приспособление помещений, использование возможностей трансформирования, зонирования школьного пространства, использование/приобретение высокотехнологичного оборудования для организации работы кружков технологической и естественно-научной направленности. При планировании реализации программ технологического "Кружка НТИ", организация образовательной деятельности в сетевой форме с привлечением ресурсов детских технопарков "Кванториум", мобильных технопарков "Кванториум", центров цифрового образования "IT-куб", центров "Дом научной коллаборации" и прочих организаций, деятельность которых направлена на развитие технического</p>

№	Показатель оценивания	Значение оценивания	Балльная оценка	Магистральное направление, ключевое условие	Критерий	Дефициты	Управленческие действия/решения
							творчества обучающихся (в случае отсутствия у общеобразовательной организации необходимого оборудования, средств обучения и воспитания).
						Наличие профессиональных дефицитов у заместителя директора по воспитательной работе в выполнении трудовой функции по администрированию деятельности общеобразовательной организации в части организации дополнительного образования в общеобразовательной организации.	Обеспечение повышения квалификации заместителя директора по воспитательной работе по вопросам организации дополнительного образования в общеобразовательной организации, сетевого взаимодействия.
						Отсутствие дополнительных образовательных программ технической и естественно-научной направленностей.	Анализ дополнительных образовательных программ на предмет качества их содержания, соответствия интересам и образовательных потребностям обучающихся. Организация разработки дополнительных образовательных

№	Показатель оценивания	Значение оценивания	Балльная оценка	Магистральное направление, ключевое условие	Критерий	Дефициты	Управленческие действия/решения
							программ технической и естественно-научной направленностей.
						Недостаточная работа по формированию интереса и мотивации обучающихся и их родителей (законных представителей) в обучении детей по программам технологической направленности.	Проведение мониторинга образовательных потребностей обучающихся в обучении по дополнительным общеобразовательным программам технической и естественно-научной направленностей. Выявление, поддержка и развитие интеллектуальных способностей и талантов обучающихся к научно-техническому творчеству, обеспечение условий для профессиональной ориентации обучающихся, создание сообщества обучающихся и педагогических работников, активно вовлеченных в проекты Кружкового движения.
						Не разработана программа технологического кружка.	Разработка программы технологического кружка в рамках дополнительного образования. Разработка программы технологического кружка в

№	Показатель оценивания	Значение оценивания	Балльная оценка	Магистральное направление, ключевое условие	Критерий	Дефициты	Управленческие действия/решения
							рамках дополнительного образования, реализуемой в сетевой форме при участии представителей работодателей и общественно-деловых объединений, наставников из числа представителей Ассоциации кружков, иных заинтересованных лиц. Разработка программы технологического кружка в рамках внеурочной деятельности.
						Не определен формат организации кружка технической направленности на базе образовательной организации для детей в возрасте от 10 до 18 лет по направлениям НТИ в соответствии с имеющимися у образовательной организации кадровыми и материально-техническими ресурсами.	Утверждение формата организации кружка технической направленности на базе общеобразовательной организации для детей в возрасте от 10 до 18 лет по направлениям НТИ (аэронет, автонет, маринет, нейронет, хелснет, фуднет, энерджиет, техиет, сэйфнет и пр.) в соответствии с имеющимися у общеобразовательной организации кадровыми и материально-техническими ресурсами.
41	Участие обучающихся в конкурсах, фестивалях,	Участие обучающихся в	2	Магистральное направление	Развитие талантов	Не выстроена система выявления и развития	Разработка локального нормативного акта,

№	Показатель оценивания	Значение оценивания	Балльная оценка	Магистральное направление, ключевое условие	Критерий	Дефициты	Управленческие действия/решения
	олимпиадах (кроме Всероссийской олимпиады школьников), конференциях	конкурсах, фестивалях, олимпиадах, конференциях на муниципальном уровне		«Творчество»		<p>одаренности.</p> <p>Отсутствие мониторинга интересов и способностей обучающихся.</p> <p>Недостаточная работа по</p>	<p>описывающего систему выявления и развития интеллектуальных и творческих способностей, талантов обучающихся (предусмотреть наличие разделов: диагностика, учет результатов диагностики, мероприятия по сопровождению и развитию).</p> <p>Разработка локального нормативного акта, регламентирующего мониторинг интересов обучающихся (предусмотреть наличие разделов: диагностика, учет результатов диагностики, мероприятия по сопровождению и развитию).</p> <p>Выявление, поддержка и развитие интеллектуальных и творческих способностей и талантов обучающихся, интереса к научной (научно-исследовательской), инженерно-технической, изобретательской, творческой деятельности.</p> <p>Проведение мониторинга</p>

№	Показатель оценивания	Значение оценивания	Балльная оценка	Магистральное направление, ключевое условие	Критерий	Дефициты	Управленческие действия/решения
						<p>привлечению обучающихся к участию в конкурсах, фестивалях, олимпиадах, конференциях.</p>	<p>участия обучающихся в конкурсах, фестивалях, олимпиадах, конференциях. Обеспечение условий для профессиональной ориентации обучающихся. Создание сообщества обучающихся и педагогических работников. Разработка системы мотивирования/стимулирования обучающихся к участию в конкурсах, фестивалях, олимпиадах, конференциях.</p>
						<p>Отсутствие системы мотивации педагогических работников.</p>	<p>Разработка системы мотивирования/стимулирования педагогических работников к участию обучающихся в конкурсах, фестивалях, олимпиадах, конференциях.</p>
						<p>Отсутствие системы подготовки обучающихся к конкурсному движению.</p>	<p>Разработка локального нормативного акта, регламентирующего систему подготовки и участия обучающихся в конкурсном движении. Разработка плана участия обучающихся образовательной организации в олимпиадах и иных интеллектуальных и</p>

№	Показатель оценивания	Значение оценивания	Балльная оценка	Магистральное направление, ключевое условие	Критерий	Дефициты	Управленческие действия/решения
							<p>(или) творческих конкурсах, мероприятиях в соответствии с федеральным, региональным, муниципальным перечнями олимпиад и иных интеллектуальных и (или) творческих конкурсов, мероприятий.</p> <p>Проведение мониторинга участия обучающихся и анализ результатов участия в конкурсах, фестивалях, олимпиадах, конференциях.</p> <p>Обеспечение работы классных руководителей с мотивированными обучающимися, их родителями и учителями-предметниками.</p> <p>Организация индивидуальной и групповой работы учителей-предметников и педагогов дополнительного образования с мотивированными обучающимися; обучающимися, демонстрирующими результаты на конкурсах,</p>

№	Показатель оценивания	Значение оценивания	Балльная оценка	Магистральное направление, ключевое условие	Критерий	Дефициты	Управленческие действия/решения
						<p>фестивалях, олимпиадах, конференциях и иных мероприятиях. Разработка ИУП для обучающихся, демонстрирующих результаты на конкурсах, фестивалях, олимпиадах, конференциях и иных мероприятиях. Обеспечение психолого-педагогической поддержки участников конкурсов, фестивалей, олимпиад, конференций.</p>	
						<p>Наличие профессиональных дефицитов у заместителя директора по воспитательной работе в выполнении трудовой функции по администрированию деятельности общеобразовательной организации в части организации дополнительного образования в общеобразовательной организации, участия обучающихся в конкурсах, фестивалях,</p>	<p>Обеспечение повышения квалификации заместителя директора по воспитательной работе в части организации участия обучающихся в конкурсах, фестивалях, олимпиадах, конференциях и иных мероприятиях.</p>

№	Показатель оценивания	Значение оценивания	Балльная оценка	Магистральное направление, ключевое условие	Критерий	Дефициты	Управленческие действия/решения
						олимпиадах, конференциях.	
						Наличие профессиональных дефицитов у педагогических работников, реализующих программы внеурочной деятельности и дополнительные образовательные программы, в части подготовки обучающихся к участию в конкурсах, фестивалях, олимпиадах, конференциях.	Направление запроса в ЦНППМ на формирование ИОМ для педагога в части подготовки обучающихся к участию в конкурсах, фестивалях, олимпиадах, конференциях.
						Кадровый дефицит специалистов по дополнительному образованию детей.	Направление запроса в ЦНППМ на формирование ИОМ для педагога. Организация обучения педагогических работников, профессиональной переподготовки кадров в части подготовки обучающихся к участию в конкурсах, фестивалях, олимпиадах, конференциях. Устранение кадрового дефицита за счет своевременного выявления

№	Показатель оценивания	Значение оценивания	Балльная оценка	Магистральное направление, ключевое условие	Критерий	Дефициты	Управленческие действия/решения
						<p>кадровых потребностей; развитие кадрового потенциала; осуществление профессиональной переподготовки по образовательным программам педагогической направленности; привлечение молодых специалистов дополнительного образования, привлечение квалифицированных специалистов из других организаций, предприятий. Кадровое обеспечение (организация обучения педагогических работников, привлечение квалифицированных специалистов из других организаций, предприятий) для реализации образовательных программ, подготовки обучающихся к участию в конкурсах, фестивалях, олимпиадах, конференциях.</p> <p>Отсутствие или недостаточное материально-техническое оснащение.</p>	<p>Проведение мониторинга условий/ресурсов (материальных, информационно-технических, кадровых) для</p>

№	Показатель оценивания	Значение оценивания	Балльная оценка	Магистральное направление, ключевое условие	Критерий	Дефициты	Управленческие действия/решения
							<p>организации технологических кружков на базе общеобразовательной организации. Материально-техническое обновление образовательной среды, приспособление помещений, использование возможностей трансформирования, зонирования школьного пространства, использование/приобретение высокотехнологичного оборудования для организации работы кружков технологической направленности.</p>
						<p>Не разработаны программы, направленные на развитие интеллектуальных и творческих способностей и талантов обучающихся, интереса к научной (научно-исследовательской), инженерно-технической, изобретательской, творческой деятельности.</p>	<p>Разработка программ внеурочной деятельности, направленных на развитие интеллектуальных и творческих способностей и талантов обучающихся, интереса к научной (научно-исследовательской), инженерно-технической, изобретательской, творческой деятельности. Разработка дополнительных программ, направленных на развитие интеллектуальных</p>

№	Показатель оценивания	Значение оценивания	Балльная оценка	Магистральное направление, ключевое условие	Критерий	Дефициты	Управленческие действия/решения
							и творческих способностей и талантов обучающихся, интереса к научной (научно-исследовательской), инженерно-технической, изобретательской, творческой деятельности.
42	Наличие победителей и призеров различных олимпиад (кроме ВСОШ), смотров, конкурсов, конференций	Наличие победителей и (или) призеров конкурсов, фестивалей, олимпиад, конференций на муниципальном уровне	1	Магистральное направление «Творчество»	Развитие талантов	<p>Не выстроена система выявления и развития интеллектуальных и творческих способностей и талантов обучающихся, интереса к научной (научно-исследовательской), инженерно-технической, изобретательской, творческой деятельности.</p> <p>Отсутствие системы мотивации педагогических работников.</p>	<p>Обеспечение разработки локального нормативного акта, описывающего систему выявления и развития интеллектуальных и творческих способностей и талантов обучающихся, интереса к научной (научно-исследовательской), инженерно-технической, изобретательской, творческой деятельности. (предусмотреть наличие разделов: диагностика, учет результатов диагностики, мероприятия по сопровождению и развитию).</p> <p>Внесение в положение об оплате труда критериев стимулирования педагогических работников за работу по выявлению, сопровождению и развитию детской одаренности</p>

№	Показатель оценивания	Значение оценивания	Балльная оценка	Магистральное направление, ключевое условие	Критерий	Дефициты	Управленческие действия/решения
						Наличие предметных дефицитов педагогов, недостаточных профессиональный уровень для подготовки обучающихся к олимпиадам различного уровня (кроме ВСОШ), смотров, конкурсов, конференций.	Повышение квалификации педагогов в части устранения предметных дефицитов; повышение профессионального уровня для подготовки обучающихся к олимпиадам различного уровня, смотрам, конкурсам, конференциям разработка ИОМ педагога; привлечение специалистов высшего и среднего профессионального образования для подготовки обучающихся к олимпиадам различного уровня
						Отсутствие системы мотивации педагогических работников.	Разработка системы мотивирования/стимулирования педагогических работников к участию обучающихся в конкурсах, фестивалях, олимпиадах, конференциях.
						Недостаточная работа по формированию интереса обучающихся и их родителей (законных представителей) в части подготовки обучающихся к олимпиадам различного уровня.	Разработка ИУП обучающихся, демонстрирующих результаты на конкурсах, фестивалях, олимпиадах, конференциях и иных мероприятиях. Привлечение обучающихся к участию в конкурсах,

№	Показатель оценивания	Значение оценивания	Балльная оценка	Магистральное направление, ключевое условие	Критерий	Дефициты	Управленческие действия/решения
							<p>фестивалях, олимпиадах, конференциях. Разработка системы мотивирования/стимулирования педагогических работников и обучающихся к участию в конкурсах, фестивалях, олимпиадах, конференциях</p>
						<p>Отсутствие системы подготовки обучающихся к конкурсному движению.</p>	<p>Разработка локального нормативного акта, регламентирующего систему подготовки и участие в конкурсном движении. Разработка плана участия обучающихся образовательной организации в олимпиадах и иных интеллектуальных и (или) творческих конкурсах, мероприятиях в соответствии с федеральным, региональным, муниципальным перечнями олимпиад и иных интеллектуальных и (или) творческих конкурсов, мероприятий. Проведение мониторинга участия обучающихся и анализ результатов участия в</p>

№	Показатель оценивания	Значение оценивания	Балльная оценка	Магистральное направление, ключевое условие	Критерий	Дефициты	Управленческие действия/решения
						<p>конкурсах, фестивалях, олимпиадах, конференциях. Организация работы классных руководителей с мотивированными обучающимися, их родителями и учителями-предметниками. Организация индивидуальной и групповой работы учителей-предметников и педагогов дополнительного образования с мотивированными обучающимися. Разработка ИУП обучающихся, демонстрирующих результаты на конкурсах, фестивалях, олимпиадах, конференциях и иных мероприятиях. Обеспечение психолого-педагогической поддержки участников конкурсов, фестивалей, олимпиад, конференций.</p>	<p>Направление запроса в ЦНППМ на формирование ИОМ для педагога в части подготовки обучающихся к</p>
						Наличие профессиональных дефицитов у педагогических	

№	Показатель оценивания	Значение оценивания	Балльная оценка	Магистральное направление, ключевое условие	Критерий	Дефициты	Управленческие действия/решения
						работников, реализующих программы внеурочной деятельности и дополнительные образовательные программы, в части подготовки обучающихся к участию в конкурсах, фестивалях, олимпиадах, конференциях.	участию в конкурсах, фестивалях, олимпиадах, конференциях.
43	Сетевая форма реализации дополнительных общеобразовательных программ (организации культуры и искусств, кванториумы, мобильные кванториумы, ДНК, IT-кубы, Точки роста, экостанции, ведущие предприятия региона, профессиональные образовательные организации и образовательные организации высшего образования и др.)	Отсутствие	0	Магистральное направление «Творчество»	Развитие талантов	Низкий уровень организационно-управленческих компетенций управленческой команды.	Направление запроса в ЦНППМ на формирование ИОМ для руководителя (заместителя руководителя). Повышение квалификации заместителя директора по воспитательной работе по вопросам выполнения трудовой функции по администрированию деятельности общеобразовательной организации в части взаимодействия с организациями культуры и искусств, кванториумами, мобильными кванториумами, ДНК, «IT-кубами», «Точками роста», экостанциями, ведущими

№	Показатель оценивания	Значение оценивания	Балльная оценка	Магистральное направление, ключевое условие	Критерий	Дефициты	Управленческие действия/решения
							предприятиями региона, профессиональными образовательными организациями и образовательными организациями высшего образования и др.).
						Недостаточная работа по формированию заинтересованности в сетевом взаимодействии педагогических работников, обучающихся и их родителей (законных представителей)	Привлечение обучающихся к сетевой форме обучения по дополнительным общеобразовательным программам.
						Отсутствие разработанных образовательных программ, реализующихся в сетевой форме, по всем шести направленностям.	Создание ресурсных условий в общеобразовательной организации для обеспечения сетевого взаимодействия (нормативно-правовые, материально-, информационно-технические, кадровые). Организация взаимодействия в том числе в сетевой форме (заключение договоров) с организациями культуры и искусства, кванториумами, центрами «IT-кубы», «Точками роста»,

№	Показатель оценивания	Значение оценивания	Балльная оценка	Магистральное направление, ключевое условие	Критерий	Дефициты	Управленческие действия/решения
							экостанциями, ведущими предприятиями региона, профессиональными образовательными организациями и образовательными организациями высшего образования и др.
						Наличие профессиональных дефицитов у специалистов по дополнительному образованию детей в части организации сетевого взаимодействия.	Организация обучения педагогических работников по реализации программ дополнительного образования в сетевой форме.
						При реализации дополнительных образовательных программ образовательная организация не использует ресурсы других организаций, осуществляющих образовательную деятельность, а также научных, медицинских, физкультурно-спортивных организаций, организаций культуры и	Планирование при разработке программ, реализуемых в сетевой форме, наряду со школой, учреждением дополнительного образования, СПО, вузами, участия организаций культуры и искусств, кванториумов, мобильных кванториумов, ДНК, «IT-кубы», «Точки роста», экостанций, ведущих предприятий региона и иных организаций, обладающих ресурсами, необходимыми

№	Показатель оценивания	Значение оценивания	Балльная оценка	Магистральное направление, ключевое условие	Критерий	Дефициты	Управленческие действия/решения
						иных организаций, обладающих ресурсами, необходимыми для осуществления образовательной деятельности по соответствующей дополнительной общеобразовательной программе.	для осуществления образовательной деятельности по дополнительным общеобразовательным программам. Определение образовательных организаций-участников и (или) организаций, обладающих ресурсами. Осуществление сетевой формы реализации программы на основании договора, заключенного между школой, и теми учреждениями, которые заинтересованы в реализации такой программы, в соответствии с целями и задачами образовательной организации, интересами и потребностями обучающихся.
44	Функционирование школьных творческих объединений (школьный театр, школьный музей, школьный музыкальный коллектив, школьный медиациентр)	1–2 объединения	1	Магистральное направление «Творчество»	Школьные творческие объединения	Несбалансированность системы внеурочной деятельности	Разработка/корректировка план внеурочной деятельности на основе методических рекомендаций Минпросвещения России.
						Не сформирована система воспитательной	Обеспечение Штабом воспитательной работы

№	Показатель оценивания	Значение оценивания	Балльная оценка	Магистральное направление, ключевое условие	Критерий	Дефициты	Управленческие действия/решения
	(телевидение, газета, журнал) и др.)(критический показатель)					работы школы.	диверсификации палитры школьных творческих объединений.
						Низкий уровень компетенций педагогических работников, не позволяющий реализовать палитру творческих объединений	Направление запроса в ЦНППМ на формирование ИОМ для педагогов.
						Недостаточный уровень профессиональных компетенций управленческой команды в выполнении трудовых функций по созданию единого образовательного пространства, развития в общеобразовательной организации для реализации ключевых направлений образовательного организации.	Обеспечение повышения квалификации управленческой команды в части организации школьных творческих объединений.
						Не созданы условия для функционирования школьных творческих объединений.	Проведение мониторинговых исследований: ресурсных условий и материально-технических условий для организации школьных творческих

№	Показатель оценивания	Значение оценивания	Балльная оценка	Магистральное направление, ключевое условие	Критерий	Дефициты	Управленческие действия/решения
							<p>объединений (школьный театр, школьный музей, школьный музыкальный коллектив, школьный медиацентр (телевидение, газета, журнал) и др.); интересов, склонностей, образовательных потребностей обучающихся в функционировании школьных творческих объединений (школьный театр, школьный музей, школьный музыкальный коллектив, школьный медиацентр (телевидение, газета, журнал) и др.); создания техносферы школы, материально-технического обновления образовательной среды посредством рационального использования школьных пространств–зданий, помещений (классы, залы, коридоры и т.д.), территорий, модернизации учебных помещений; использования возможностей трансформирования, зонирования школьного пространства для обучающихся, мест для</p>

№	Показатель оценивания	Значение оценивания	Балльная оценка	Магистральное направление, ключевое условие	Критерий	Дефициты	Управленческие действия/решения
							<p>занятий творчеством, самостоятельностью, осуществления любой другой деятельности.</p> <p>Организация деятельности школьных творческих объединений в сетевой форме.</p> <p>Привлечение специалистов из других организаций к созданию и функционированию школьных творческих объединений (школьный театр, школьный музей, школьный музыкальный коллектив, школьный медицентр (телевидение, газета, журнал) и др.)</p> <p>Привлечение обучающихся к участию в творческих объединениях (школьный театр, школьный музей, школьный музыкальный коллектив, школьный медицентр (телевидение, газета, журнал) и др.)</p> <p>Информирование, привлечение родителей (законных представителей) к созданию творческих объединений (школьный</p>

№	Показатель оценивания	Значение оценивания	Балльная оценка	Магистральное направление, ключевое условие	Критерий	Дефициты	Управленческие действия/решения
							театр, школьный музей, школьный музыкальный коллектив, школьный медиацентр (телевидение, газета, журнал) и др.) Создание системы мотивирования/стимулирования организаторов и участников творческих объединений (школьный театр, школьный музей, школьный музыкальный коллектив, школьный медиацентр (телевидение, газета, журнал) и др.).
45	Функционирование школьного театра	Функционирование школьного театра	1	Магистральное направление «Творчество»	Школьные творческие объединения		
46	Функционирование школьного музея	Отсутствие	0	Магистральное направление «Творчество»	Школьные творческие объединения	Непонимание смены целевых ориентиров в федеральной и региональной образовательной политике. Низкий уровень организационно-управленческих компетенций административной команды. Недостаточный уровень профессиональных	Организация детско-взрослой событийной общности. Привлечение к деятельности Совета родителей, Совета обучающихся. Направление запроса в ЦНППМ на формирование ИОМ для руководителя (заместителя руководителя). Обеспечение повышения квалификации

№	Показатель оценивания	Значение оценивания	Балльная оценка	Магистральное направление, ключевое условие	Критерий	Дефициты	Управленческие действия/решения
						компетенций управленческой команды в выполнении трудовых функций по созданию единого образовательного пространства в части организации и функционирования школьного музея.	управленческой команды в части создания единого образовательного пространства, включая создание и функционирование школьного музея.
						Отсутствие педагогов, работающих в Школьном музее.	Обеспечение привлечения специалистов (учителя, педагоги дополнительного образования и т.п.) и их обучение по программам дополнительного профессионального образования в области создания школьного музея и музейной педагогики.
						Невключенность музейной деятельности в образовательную программу.	Внесение изменений в основную образовательную программу, включив музейную деятельность как форму реализации программ учебных предметов и курсов внеурочной деятельности.
						Отсутствие школьного музея как формы реализации дополнительных общеобразовательных	Разработка в программе воспитания в разделе "Виды, формы и содержание воспитательной деятельности" вариативного

№	Показатель оценивания	Значение оценивания	Балльная оценка	Магистральное направление, ключевое условие	Критерий	Дефициты	Управленческие действия/решения
						программ.	<p>модуля "Школьный музей", планирование мероприятий. Обеспечение взаимодействия (заключение договоров) с организациями культуры и искусств по привлечению специалистов (в том числе в сетевой дистанционной форме) для разработки и реализации дополнительной образовательной программы «Школьный музей».</p> <p>Обучение (в том числе на базе организаций культуры и искусств) педагогических работников разработке и реализации программы школьного музея, организации его функционирования.</p> <p>Создание материально-технических условий для реализации программы школьного музея.</p> <p>Изучение интересов, склонностей, образовательных потребностей обучающихся в функционировании школьного музея; привлечение педагогов</p>

№	Показатель оценивания	Значение оценивания	Балльная оценка	Магистральное направление, ключевое условие	Критерий	Дефициты	Управленческие действия/решения
							дополнительного образования для разработки и реализации дополнительной образовательной программы «Школьный музей». Привлечение обучающихся к обучению по программе «Школьный музей», организации деятельности музея.
						Действующий Школьный музей не сертифицирован.	Организация деятельности по сертификации школьного музея. Обеспечение регистрации, учета Школьного музея путем его включения в электронный «Реестр школьных музеев» на единой информационной платформе детского отдыха и туризма ФГБОУ ДО «Федеральный центр детско-юношеского туризма и краеведения».
						Отсутствие в образовательной организации структурного подразделения, обеспечивающего осуществление образовательной	Создание структурного подразделения образовательной организации, обеспечивающего осуществление образовательной деятельности и

№	Показатель оценивания	Значение оценивания	Балльная оценка	Магистральное направление, ключевое условие	Критерий	Дефициты	Управленческие действия/решения
						<p>деятельности и выполняющего учебно-воспитательные функции музейными средствами.</p>	<p>выполняющего учебно-воспитательные функции музейными средствами. Определение цели создания и профиля Школьного музея. Обеспечение осуществления деятельности школьного музея в сотрудничестве с государственными музеями, учреждениями науки и культуры, а также при взаимодействии с другими школьными музеями.</p>
						Отсутствие помещения для функционирования Школьного музея.	<p>Организация инфраструктурной сетевой среды для реализации программ школьного музея. Материально-техническое обновление образовательной среды, приспособление помещений, использование возможностей трансформирования, зонирования школьного пространства, использование/приобретение высокотехнологичного оборудования.</p>
47	Функционирование школьного хора	Функционирующее школьное хоровое	1	Магистральное направление «Творчество»	Школьные творческие объединения		
48	Функционирование	Функционирующее	1	Магистральное	Школьные		

№	Показатель оценивания	Значение оценивания	Балльная оценка	Магистральное направление, ключевое условие	Критерий	Дефициты	Управленческие действия/решения
	школьного медицентра (телевидение, газета, журнал и др.)	ие школьного медицентра		направление «Творчество»	творческие объединения		
49	Доля обучающихся, являющихся членами школьных творческих объединений, от общего количества обучающихся в организации	От 10% до 29% обучающихся	2	Магистральное направление «Творчество»	Школьные творческие объединения	Отсутствие системы работы с детской инициативой.	Разработка положения о Штабе воспитательной работы, включающего порядок работы с детской инициативой.
						Недостаточный уровень профессиональных компетенций управленческой команды в выполнении трудовых функций по созданию единого образовательного пространства, развития в общеобразовательной организации в части привлечения обучающихся к школьным творческим объединениям.	Обеспечение повышения квалификации управленческой команды в части создания единого образовательного пространства.
						Не все обучающиеся и их родители ознакомлены с деятельностью школьных творческих объединений.	Обеспечение информирования обучающихся и их родителей о всех направленностях дополнительного образования, реализуемых в образовательной организации. Организация ярмарки дополнительного

№	Показатель оценивания	Значение оценивания	Балльная оценка	Магистральное направление, ключевое условие	Критерий	Дефициты	Управленческие действия/решения
							образования с презентацией всех кружков и секций дополнительного образования, работающих в образовательной организации. Обеспечение информирования родителей о положительных результатах обучающихся, охваченных дополнительным образованием.
						При разработке дополнительных общеобразовательных программ не учитываются интересы и потребности обучающихся. Не осуществляется учет индивидуальных возможностей и потребностей обучающихся.	Изучение интересов, потребностей, индивидуальных возможностей и склонностей обучающихся. Организация школьных творческих объединений с учетом интересов, потребностей, индивидуальных возможностей и склонностей обучающихся.
						Недостаточное количество обучающихся участвуют в школьных объединениях.	Разработка программ внеурочной деятельности разных направлений. Разработка программ дополнительного образования разных направленностей. Организация рекламной

№	Показатель оценивания	Значение оценивания	Балльная оценка	Магистральное направление, ключевое условие	Критерий	Дефициты	Управленческие действия/решения
							<p>кампании. Ознакомление обучающихся и их родителей с программой школьного творческого объединения, целями и задачами детского объединения, правилами работы в нем, перспективами личностного развития. Обеспечение научной организации труда и благоприятного климата. Проведение регулярного мониторинга участия обучающихся в школьных творческих объединениях. Разработка системы мотивирования/стимулирования педагогических работников и обучающихся, обеспечивающих создание и функционирование школьных творческих объединений.</p>
50	Количество мероприятий школьных творческих объединений: концерты, спектакли, выпуски газет, журналов и т. д. (для каждого школьного творческого объединения)	Более 2 в год (для каждого школьного творческого объединения)	2	Магистральное направление «Творчество»	Школьные творческие объединения		

№	Показатель оценивания	Значение оценивания	Балльная оценка	Магистральное направление, ключевое условие	Критерий	Дефициты	Управленческие действия/решения
51	Использование государственных символов при обучении и воспитании(критический показатель)	Да	3	Магистральное направление «Воспитание»	Организация воспитательной деятельности		
52	Реализация рабочей программы воспитания, в том числе для обучающихся с ОВЗ(критический показатель)	Да	1	Магистральное направление «Воспитание»	Организация воспитательной деятельности		
53	Реализация календарного плана воспитательной работы(критический показатель)	Да	1	Магистральное направление «Воспитание»	Организация воспитательной деятельности		
54	Функционирование Совета родителей(критический показатель)	Да	1	Магистральное направление «Воспитание»	Организация воспитательной деятельности		
55	Наличие советника директора по воспитанию и взаимодействию с детскими общественными объединениями	Да	1	Магистральное направление «Воспитание»	Организация воспитательной деятельности		
56	Взаимодействие образовательной организации и родителей в процессе реализации	Осуществляется с использованием регламентирован	2	Магистральное направление «Воспитание»	Организация воспитательной деятельности	Не организован административный контроль деятельности классных руководителей.	Внесение изменений в план административного контроля, учитывающие контроль деятельности

№	Показатель оценивания	Значение оценивания	Балльная оценка	Магистральное направление, ключевое условие	Критерий	Дефициты	Управленческие действия/решения
	рабочей программы воспитания	ных и неформальных форм взаимодействия				<p>Отсутствие открытости, системности в работе с родителями.</p> <p>Родители не участвуют в разработке рабочей программы воспитания.</p>	<p>классных руководителей.</p> <p>Обеспечение разработки и внедрения системы совместных мероприятий с родителями для достижения большей открытости школы.</p> <p>Обеспечение включенности родителей в разработку рабочей программы воспитания штабом воспитательной работы. Включение в модуль работы с родителями рабочей программы воспитания мероприятий, направленных на вовлечение родителей в образовательную деятельность. Разработка проекта, совместного с общественностью поселения/округа, коллегиальными органами управления (управляющими советами) с целью активизации работы с родительским сообществом, поиска и реализации способов вовлечения семей в образовательную деятельность.</p>
						В общеобразовательной	Внесение изменений в план

№	Показатель оценивания	Значение оценивания	Балльная оценка	Магистральное направление, ключевое условие	Критерий	Дефициты	Управленческие действия/решения
						<p>организации не предусмотрена деятельность представителей родительского сообщества.</p>	<p>методической работы, обеспечив изучение содержания федеральной рабочей программы воспитания в части взаимодействия образовательной организации и родителей. Организация деятельности в образовательной организации, в классах представительных органов родительского сообщества (родительского комитета общеобразовательной организации, классов), участвующих в обсуждении и решении вопросов воспитания и обучения. Организация деятельности представителей родительского сообщества в Управляющем совете общеобразовательной организации. Направление запроса в ЦНППМ на формирование ИОМ для руководителя (заместителя руководителя) в части организации взаимодействия образовательной</p>

№	Показатель оценивания	Значение оценивания	Балльная оценка	Магистральное направление, ключевое условие	Критерий	Дефициты	Управленческие действия/решения
							организации и родителей в процессе реализации рабочей программы воспитания.
						Отсутствует работа по регламентированным формам взаимодействия образовательной организации и родителей.	Организация работы по регламентированным формам взаимодействия образовательной организации и родителей: функционирование родительского комитета, заседания попечительского совета, заседания родительского комитета, заседания Комиссии по урегулированию споров между участниками образовательных отношений, проведение родительских собраний. Разработка тематических родительские собрания в классах, общешкольных родительских собраний по вопросам воспитания, взаимоотношений обучающихся и педагогов, условий обучения и воспитания.
						Не стимулируется развитие неформальных форм взаимодействия	Организация неформальных форм взаимодействия образовательной

№	Показатель оценивания	Значение оценивания	Балльная оценка	Магистральное направление, ключевое условие	Критерий	Дефициты	Управленческие действия/решения
						образовательной организации и родителей.	организации и родителей: групповые консультации родителей по различным вопросам развития и воспитания детей, педагогические лектории, родительские школы и университеты, родительские клубы, клубы выходного дня, мастер-классы, круглые столы по вопросам воспитания.
						Не используется воспитательный потенциал взаимодействия с родителями (законными представителями) обучающихся в процессе реализации рабочей программы воспитания.	Организация родительских дней, в которые родители (законные представители) могут посещать уроки и внеурочные занятия. Организация работы семейных клубов, родительских гостиных, предоставляющих родителям, педагогам и обучающимся площадку для совместного досуга и общения, с обсуждением актуальных вопросов воспитания. Организация проведения тематических собраний (в том числе по инициативе родителей), на которых родители смогут получать

№	Показатель оценивания	Значение оценивания	Балльная оценка	Магистральное направление, ключевое условие	Критерий	Дефициты	Управленческие действия/решения
							<p>советы по вопросам воспитания, консультаций психологов, врачей, социальных работников, служащих традиционных российских религий, обмен опытом.</p> <p>Организация родительских форумов на интернет-сайте общеобразовательной организации, интернет-сообществ, групп с участием педагогов, для обсуждения интересующих родителей вопросов.</p> <p>Организация участия родителей в психолого-педагогических консилиумах в случаях, предусмотренных нормативными документами о психолого-педагогическом консилиуме в общеобразовательной организации в соответствии с порядком привлечения родителей (законных представителей).</p> <p>Организация привлечения родителей (законных представителей) к подготовке и проведению классных и общешкольных</p>

№	Показатель оценивания	Значение оценивания	Балльная оценка	Магистральное направление, ключевое условие	Критерий	Дефициты	Управленческие действия/решения
							мероприятий. Организация целевого взаимодействия с законными представителями детей-сирот, оставшихся без попечения родителей, приёмных детей. Организация трансляции опыта по взаимодействию образовательной организации и родителей в процессе реализации рабочей программы воспитания.
57	Наличие школьной символики (флаг школы, гимн школы, эмблема школы, элементы школьного костюма и т. п.)	Отсутствие	0	Магистральное направление «Воспитание»	Организация воспитательной деятельности	Низкая организационная и творческая активность управления образовательной организацией.	Создание проектной группы для проведения конкурса по разработке школьной символики. Разработка основных характеристик уклада общеобразовательной организации: традиции и ритуалы, особые нормы этикета в общеобразовательной организации. Организация совместной деятельности педагогов, обучающихся, других участников образовательных отношений по созданию предметно-

№	Показатель оценивания	Значение оценивания	Балльная оценка	Магистральное направление, ключевое условие	Критерий	Дефициты	Управленческие действия/решения
						<p>пространственной среды, поддержанию и использованию её в воспитательном процессе: - разработка и популяризация символики общеобразовательной организации (эмблема, флаг, логотип, элементы костюма обучающихся и т. п.), используемой как повседневно, так и в торжественные моменты. Организация инициативной группы обучающихся (Совет обучающихся, и т.п.), педагогических работников и других участников образовательных отношений по разработке школьной символики. Привлечение обучающихся, их родителей (законных представителей), педагогических работников к обсуждению дизайнерских и иных решений.</p> <p>Не обеспечено использование школьной символики (флаг школы, гимн школы, эмблема школы, элементы школьного костюма и т.</p>	<p>пространственной среды, поддержанию и использованию её в воспитательном процессе: - разработка и популяризация символики общеобразовательной организации (эмблема, флаг, логотип, элементы костюма обучающихся и т. п.), используемой как повседневно, так и в торжественные моменты. Организация инициативной группы обучающихся (Совет обучающихся, и т.п.), педагогических работников и других участников образовательных отношений по разработке школьной символики. Привлечение обучающихся, их родителей (законных представителей), педагогических работников к обсуждению дизайнерских и иных решений.</p> <p>Обеспечение актуализации рабочих программ по внеурочной деятельности, воспитательных планов, программ, проектов в</p>

№	Показатель оценивания	Значение оценивания	Балльная оценка	Магистральное направление, ключевое условие	Критерий	Дефициты	Управленческие действия/решения
						п.) при обучении и воспитании обучающихся.	вопросах использования школьной символики (флаг школы, гимн школы, эмблема школы, элементы школьного костюма и т. п.) Организация рабочей группы по разработке комплекса мероприятий с обязательным использованием школьной символики.
58	Реализация программ краеведения и школьного туризма	Реализуется 1 программа краеведения или школьного туризма	1	Магистральное направление «Воспитание»	Организация воспитательной деятельности	Недостаточно сформирована система работы административной команды с кадрами, отсутствие кадрового резерва и как следствие, отсутствие специалиста, занимающегося вопросами организации туристско-краеведческой деятельности обучающихся.	Разработка положения о кадровом резерве общеобразовательной организации. Организация работы по привлечению специалистов других организаций (образовательных, социальных и др.). Использование услуг туристско-экскурсионных и других организаций (туристские фирмы, спортивные клубы, индивидуальные предприниматели и т.д.) на основе заключенного договора об оказании туристских услуг. Обеспечение повышения квалификации

№	Показатель оценивания	Значение оценивания	Балльная оценка	Магистральное направление, ключевое условие	Критерий	Дефициты	Управленческие действия/решения
							педагогических работников по вопросам организации краеведческой деятельности и школьного туризма.
						Недостаточный уровень профессиональных компетенций управленческой команды в части организации реализации программы краеведения и школьного туризма.	Направление запроса в ЦНППМ на формирование ИОМ для заместителя руководителя в части организации реализации программы краеведения и школьного туризма.
						Нет защищенных туристических объектов вблизи школы.	Использование возможностей участия в федеральном проекте «Классная страна», который аккумулирует передовые идеи по развитию детского туризма.
						Отсутствие материально-технического оснащения для реализации программ по туризму, отсутствие необходимого личного и группового снаряжения.	Использование для закупки туристического оборудования средств грантов, спонсорской помощи. Оптимизация расходов, планирование материально-технического оснащения, необходимого для реализации программы краеведения или школьного туризма.
						Не разработаны	Интеграция туристско-

№	Показатель оценивания	Значение оценивания	Балльная оценка	Магистральное направление, ключевое условие	Критерий	Дефициты	Управленческие действия/решения
						<p>программы краеведения и школьного туризма в рамках внеурочной деятельности и/или дополнительного образования.</p>	<p>краеведческой деятельности в программу воспитания общеобразовательной организации. Анализ и экспертиза качества школьных программ краеведения и школьного туризма. Принятие мер по привлечению и мотивации обучающихся к поисковой и краеведческой деятельности, детскому познавательному туризму. Организация деятельности рабочей группы по модернизации программ краеведения и школьного туризма: - реализация программ урочной и внеурочной деятельности, дополнительного образования по краеведению и школьному туризму; - организация профильных каникулярных отрядов, слетов, мастер-классов, экскурсий, конкурсов по краеведению и школьному туризму; - организация сетевого взаимодействия с организациями-партнерами,</p>

№	Показатель оценивания	Значение оценивания	Балльная оценка	Магистральное направление, ключевое условие	Критерий	Дефициты	Управленческие действия/решения
							курирующими программы краеведения и школьного туризма в районе, крае. Организация систематического административного контроля реализации программ краеведения и школьного туризма в общеобразовательной организации.
59	Организация летних тематических смен в школьном лагере	Отсутствие	0	Магистральное направление «Воспитание»	Организация воспитательной деятельности	<p>Недостаточный уровень профессиональных компетенций управленческой команды в части организации летних тематических смен в школьном лагере.</p> <p>Не сформирована система воспитательной работы школы в летний период.</p> <p>Отсутствие социальных партнеров и сетевого</p>	<p>Направление запроса в ЦНППМ на формирование ИОМ для управленческой команды в части организации летних тематических смен в школьном лагере.</p> <p>Анализ системы воспитания в школе в летний период. Включение деятельности по оздоровлению детей в Устав образовательной организации. Внесение изменений в рабочую программу воспитания, включение в календарный план тематической летней лагерной смены.</p> <p>Проведение мониторинга условий внешней среды для</p>

№	Показатель оценивания	Значение оценивания	Балльная оценка	Магистральное направление, ключевое условие	Критерий	Дефициты	Управленческие действия/решения
						взаимодействия.	реализации программ тематических летних лагерей. Заключение договоров о реализации программ дополнительного образования в сетевой форме.
						Обучающимся всех возрастов, а также родителям (законным представителям), не предоставляется право выбора системы и места организации своего досуга в каникулярное время.	Проведение мониторинга интересов и запросов обучающихся и их родителей (законных представителей) по вопросам организации летнего отдыха.
						Не обеспечиваются условия для организации летних тематических смен в школьном лагере.	Обеспечение материально-технического оснащения для организации школьного лагеря (с привлечением спонсоров). Обеспечение безопасных условий (физические, морально-психологические, санитарные) для школьного лагеря. Обеспечение привлечения обучающихся и родителей (законных представителей) к выбору тематики школьного лагеря. Организация проведения

№	Показатель оценивания	Значение оценивания	Балльная оценка	Магистральное направление, ключевое условие	Критерий	Дефициты	Управленческие действия/решения
						<p>разъяснительной работы среди обучающихся и родителей (законных представителей) для повышения интереса к школьному лагерю.</p> <p>Использование разнообразных форм проведения мероприятий в летнем школьном лагере.</p> <p>Обеспечение включения в комплексно-целевую программу каникул организацию летних тематических смен в школьном лагере.</p> <p>Распределение функционала сотрудников, задействованных в работе летнего школьного лагеря.</p> <p>Осуществление систематического контроля за реализацией программ в школьном лагере.</p> <p>Проработка вопроса организации временного структурного подразделения образовательной организации.</p>	<p>Определение специфики, направленности тематической смены</p>
						Не разработана программа летнего школьного лагеря.	

№	Показатель оценивания	Значение оценивания	Балльная оценка	Магистральное направление, ключевое условие	Критерий	Дефициты	Управленческие действия/решения
							школьного лагеря с обязательным проведением оздоровительных мероприятий. Разработка программы летнего школьного лагеря.
60	Функционирование Совета обучающихся(критический показатель)	Наличие	1	Магистральное направление «Воспитание»	Ученическое самоуправление, волонтерское движение		
61	Наличие первичного отделения РДДМ Движение первых	Наличие	1	Магистральное направление «Воспитание»	Ученическое самоуправление, волонтерское движение		
62	Наличие центра детских инициатив, пространства ученического самоуправления	Наличие	1	Магистральное направление «Воспитание»	Ученическое самоуправление, волонтерское движение		
63	Участие в реализации проекта Орлята России (при реализации начального общего образования)	Участие в проекте	1	Магистральное направление «Воспитание»	Ученическое самоуправление, волонтерское движение		
64	Наличие представительств детских и молодежных общественных объединений (Юнармия, Большая перемена и др.)	Наличие	1	Магистральное направление «Воспитание»	Ученическое самоуправление, волонтерское движение		
65	Участие обучающихся в волонтерском движении (при реализации	Обучающиеся участвуют в волонтерском	1	Магистральное направление «Воспитание»	Ученическое самоуправление, волонтерское		

№	Показатель оценивания	Значение оценивания	Балльная оценка	Магистральное направление, ключевое условие	Критерий	Дефициты	Управленческие действия/решения
	основного общего и (или) среднего общего образования)	движении			движение		
66	Наличие школьных военно-патриотических клубов	Наличие	1	Магистральное направление «Воспитание»	Ученическое самоуправление, волонтерское движение		
67	Реализация утвержденного календарного плана профориентационной деятельности в школе (в соответствии с календарным планом профориентационной деятельности, разработанным в субъекте РФ)(критический показатель)	Да	1	Магистральное направление «Профориентация»	Сопровождение выбора профессии		
68	Определение заместителя директора, ответственного за реализацию профориентационной деятельности	Да	1	Магистральное направление «Профориентация»	Сопровождение выбора профессии		
69	Наличие соглашений с региональными предприятиями/организациями, оказывающими содействие в реализации профориентационных мероприятий	Нет	0	Магистральное направление «Профориентация»	Сопровождение выбора профессии	Отсутствие механизмов взаимодействия с региональными предприятиями/организациями, оказывающими содействие в реализации профориентационных	Определение сетевых партнеров (предприятия, организации) в ближайшем окружении или дистанционно, которые могли бы предоставить

№	Показатель оценивания	Значение оценивания	Балльная оценка	Магистральное направление, ключевое условие	Критерий	Дефициты	Управленческие действия/решения
						мероприятий.	<p>школе ресурсы (профессиональные кадры, материально-техническую базу, образовательные ресурсы). Заключение соглашений с региональными образовательными организациями, предприятиями/организациями для использования ресурсов профессионально-производственной и образовательной среды, проведения совместных профориентационных мероприятий с целью профессионального определения обучающихся, осознанного выбора обучающимися образовательно-профессиональных маршрутов, готовности к дальнейшему обучению и успешной социализации. Разработка совместно с профессиональными учебными заведениями и работодателями инструментов развития образовательной экосистемы:</p>

№	Показатель оценивания	Значение оценивания	Балльная оценка	Магистральное направление, ключевое условие	Критерий	Дефициты	Управленческие действия/решения
							образовательных ресурсов, гибких образовательных траекторий, нелинейного расписания с индивидуальным таймингом и т. д.
						Недостаточный уровень профессиональных компетенций управленческой команды по установлению внешних деловых связей.	Повышение уровня профессиональных компетенций управленческой команды по установлению внешних деловых связей, взаимодействия с образовательными организациями, организациями высшего и среднего профессионального образования, предприятиями для использования ресурсов профессионально-производственной среды, проведения совместных профориентационных мероприятий.
70	Наличие профильных предпрофессиональных классов (инженерные, медицинские, космические, IT, педагогические, предпринимательские и др.)	Нет	0	Магистральное направление «Профориентация»	Сопровождение выбора профессии	Недостаточный уровень работы с обучающимися по проведению системной подготовительной предпрофильной и предпрофессиональной работы в основной школе для обеспечения	Организация мониторинга по выявлению способностей, образовательных и профессиональных потребностей обучающихся в профильном обучении. Проведение системной подготовительной

№	Показатель оценивания	Значение оценивания	Балльная оценка	Магистральное направление, ключевое условие	Критерий	Дефициты	Управленческие действия/решения
						<p>предварительного самоопределения обучающихся.</p>	<p>предпрофильной и предпрофессиональной работы в основной школе для обеспечения предварительного самоопределения обучающихся. Обеспечение информирования обучающихся об особенностях различных сфер профессиональной ориентации; сопровождение профессионального самоопределения обучающихся. Организация психолого-педагогического сопровождения обучающихся по определению дальнейшей образовательной траектории. Создание системы информационного, научно-методического сопровождения работы по предпрофильной подготовке и предпрофессиональному самоопределению обучающихся.</p>
						Отсутствие профильных предпрофессиональных	Обеспечение формирования профильных

№	Показатель оценивания	Значение оценивания	Балльная оценка	Магистральное направление, ключевое условие	Критерий	Дефициты	Управленческие действия/решения
						классов, удовлетворяющих интересы и потребности обучающихся.	<p>предпрофессиональных классов, в полной мере удовлетворяющих предпочтения и запросы обучающихся; рынка труда. Организация открытия профильных предпрофессиональных классов при поддержке предприятий и организаций муниципалитета/региона их непосредственное участие в образовательной деятельности.</p> <p>Актуализация требований локального нормативного акта (Положение об организации профильного обучения).</p> <p>Актуализация должностных инструкций педагогических работников и управленческой команды с учетом положений профессиональных стандартов руководителя и педагогических работников общеобразовательных организаций.</p> <p>Обеспечение самоаудита ресурсных условий (материально-технических,</p>

№	Показатель оценивания	Значение оценивания	Балльная оценка	Магистральное направление, ключевое условие	Критерий	Дефициты	Управленческие действия/решения
						<p>кадровых, информационных и др.) для реализации профильного обучения в образовательной организации.</p> <p>Определение сетевых партнеров (предприятия, организации) в ближайшем окружении или дистанционно, которые могли бы предоставить школе ресурсы (профессиональные кадры, материально-техническую базу, образовательные ресурсы.</p> <p>Обеспечение административного контроля организации профильного обучения.</p> <p>Организация анализа учебных планов профилей и индивидуальных учебных планов на предмет их соответствия требованиям ФГОС общего образования.</p>	<p>Повышение уровня профессиональных компетенций членов управленческой команды в организации и обеспечении</p>

№	Показатель оценивания	Значение оценивания	Балльная оценка	Магистральное направление, ключевое условие	Критерий	Дефициты	Управленческие действия/решения
						<p>профильного обучения, дифференциации и индивидуализации обучения.</p> <p>Недостаточный уровень компетенций педагогических работников по преподаванию в профильных классах.</p>	<p>системы методического и организационно-педагогического обеспечения профильного обучения, дифференциации и индивидуализации обучения.</p> <p>Обеспечение обучения педагогов по составлению индивидуальных учебных планов.</p> <p>Обеспечение обучения педагогов на курсах повышения квалификации по преподаванию предметов на профильном уровне.</p> <p>Обеспечение участия педагогов в профессиональных конкурсах и олимпиадах.</p>
71	Наличие и использование дополнительных материалов по профориентации, в том числе мультимедийных, в учебных предметах общеобразовательного цикла	Да	1	Магистральное направление «Профориентация»	Сопровождение выбора профессии		
72	Посещение обучающимися экскурсий на	Да	1	Магистральное направление «Профориентация»	Сопровождение выбора профессии		

№	Показатель оценивания	Значение оценивания	Балльная оценка	Магистральное направление, ключевое условие	Критерий	Дефициты	Управленческие действия/решения
	предприятиях			я»			
73	Участие обучающихся в моделирующих профессиональных пробах (онлайн) и тестированиях	Нет	0	Магистральное направление «Профориентация»	Сопровождение выбора профессии	Отсутствует план участия обучающихся в моделирующих профессиональных пробах (онлайн) и тестированиях.	Внесение в план профориентационной работы участия обучающихся в моделирующих профессиональных пробах (онлайн) и тестированиях.
						Не обеспечивается участие обучающихся в моделирующих профессиональных пробах (онлайн) и тестированиях.	Организация прохождения профориентационных тестов, "примерки" актуальных профессий онлайн в демо-кабинете, изучение профессии будущего в каталоге проекта «Билет в будущее». Обеспечение посещения мероприятий и организация общения с профессионалами, прохождения двойных тестов с родителями.
						Отсутствует сетевое взаимодействие, не определены сетевые партнеры.	Определение сетевых партнеров (предприятия, организации) в ближайшем окружении или дистанционно, которые могли бы предоставить школе ресурсы (профессиональные кадры, материально-техническую базу, образовательные

№	Показатель оценивания	Значение оценивания	Балльная оценка	Магистральное направление, ключевое условие	Критерий	Дефициты	Управленческие действия/решения
							ресурсы). Заключение соглашений с социальными партнерами, влияющими на самоопределение обучающихся.
						Недостаточный уровень компетенций педагогов для проведения профессиональных проб и тестирований.	Обеспечение обучения педагогов для данного вида деятельности (ПК, горизонтальное обучение, наставничество, присвоение опыта успешных педагогов).
74	Посещение обучающимися экскурсий в организациях СПО и ВО	Да	1	Магистральное направление «Профориентация»	Сопровождение выбора профессии		
75	Посещение обучающимися профессиональных проб на региональных площадках	Нет	0	Магистральное направление «Профориентация»	Сопровождение выбора профессии	Не обеспечивается посещение обучающимися профессиональных проб на региональных площадках.	Проведение мероприятий профессионально-ориентировочного знакомства: система пробных ознакомительных занятий в Кванториумах, IT – кубах, Точках роста, Организаций высшего с среднего профессионального образования. Обеспечение участия обучающихся в профессиональных пробах на региональных площадках в виртуальном формате. Поиск спонсоров, участие в

№	Показатель оценивания	Значение оценивания	Балльная оценка	Магистральное направление, ключевое условие	Критерий	Дефициты	Управленческие действия/решения
							грантах для возможности организации выезда в региональные площадки региона на профессиональные пробы.
						Отсутствует план посещения обучающимися профессиональных проб на региональных площадках.	Включение профессиональных проб в учебно-воспитательную деятельность как обязательное направление профориентационной работы и обеспечение их максимальную приближенность к реальному производству. Включение в план профориентационной работы участия в профессиональных пробах на региональных площадках региона.
						Недостаточный уровень компетенций педагогов для проведения профессиональных проб.	Обеспечение обучения педагогов для данного вида деятельности (ПК, горизонтальное обучение, наставничество, присвоение опыта успешных педагогов).
76	Посещение обучающимися занятий по программам дополнительного образования, в том числе	Нет	0	Магистральное направление «Профориентация»	Сопровождение выбора профессии	Отсутствие реализуемых программ дополнительного образования, направленных на	Анализ потребностей обучающихся в обучении по программам дополнительного образования, в том числе в

№	Показатель оценивания	Значение оценивания	Балльная оценка	Магистральное направление, ключевое условие	Критерий	Дефициты	Управленческие действия/решения
	кружков, секций и др., направленных на профориентацию					профориентацию.	<p>кружках, секциях и др., направленных на профориентацию.</p> <p>Разработка программ дополнительного образования на основе потребностей обучающихся, организация работы кружков, секций с учетом потребностей обучающихся.</p> <p>При отсутствии кадровых ресурсов использование ресурсов федеральных проектов «Успех каждого ребенка», центров «Точка роста», профориентационного минимума для организации обучения по программам дополнительного образования.</p> <p>Внесение в должностные инструкции педагогов-психологов, заместителей, курирующих профориентационное направление, качественных и количественных характеристик планируемых результатов по программам дополнительного образования.</p>

№	Показатель оценивания	Значение оценивания	Балльная оценка	Магистральное направление, ключевое условие	Критерий	Дефициты	Управленческие действия/решения
							<p>Обеспечение посещения обучающимися занятий по программам дополнительного образования, в том числе кружков, секций и др., направленных на профориентацию.</p> <p>Обеспечение административного контроля за реализацией программ дополнительного образования, в том числе кружков, секций и др., направленных на профориентацию.</p>
						<p>Недостаточная работа по формированию интереса и мотивации обучающихся и их родителей (законных представителей) в обучении детей по программам дополнительного образования, направленных на профориентацию.</p>	<p>Повышение мотивации обучающихся в посещении занятий по программам дополнительного образования, в том числе кружков, секций и др., направленных на профориентацию.</p> <p>Организация встреч обучающихся с представителями рабочих профессий и служащих; посещение обучающимися и родителями (законными представителями) дней открытых дверей.</p>

№	Показатель оценивания	Значение оценивания	Балльная оценка	Магистральное направление, ключевое условие	Критерий	Дефициты	Управленческие действия/решения
							Обеспечение проведения мероприятий профориентационной направленности по предпочтениям обучающихся в рамках реализации программы по воспитанию, программ по дополнительному образованию детей и подростков, по результатам исследования потребностей и интересов обучающихся к определенным профессиям.
77	Прохождение обучающимися профессионального обучения по программам профессиональной подготовки по профессиям рабочих и должностям служащих	Нет	0	Магистральное направление «Профориентация»	Сопровождение выбора профессии	Отсутствие сетевой формы реализации образовательной программы.	Организация профессионального обучения старшеклассников по профессиям рабочих и служащих с использованием собственной МТБ или МТБ предприятия реального сектора экономики с целью получения первой профессии одновременно с общим образованием. Определение сетевых партнеров (предприятия, организации) в ближайшем окружении или дистанционно, которые могли бы предоставить школе ресурсы

№	Показатель оценивания	Значение оценивания	Балльная оценка	Магистральное направление, ключевое условие	Критерий	Дефициты	Управленческие действия/решения
							<p>(профессиональные кадры, материально-техническую базу, образовательные ресурсы). В рамках реализации программы по воспитанию организация встреч обучающихся с представителями рабочих профессий и служащих; посещение обучающимися и родителями дней открытых дверей образовательных организаций высшего, среднего профессионального образования.</p>
						<p>Недостаточный уровень управленческих компетенций по организации профессионального обучения обучающихся в общеобразовательной организации.</p>	<p>Обеспечение повышение уровня управленческих компетенций по выполнению трудовой функции управление образовательной организацией в части организации профессионального обучения обучающихся в общеобразовательной организации.</p>
						<p>Отсутствие программ профессиональной подготовки по профессиям рабочих и должностям служащих.</p>	<p>Обеспечение условий для получения лицензии на образовательную деятельность по основным программам</p>

№	Показатель оценивания	Значение оценивания	Балльная оценка	Магистральное направление, ключевое условие	Критерий	Дефициты	Управленческие действия/решения
							<p>профессионального обучения.</p> <p>Организация мониторинга востребованных профессий в регионе, районе, городе, селе; кадровых потребностей современного рынка труда.</p> <p>Организация мониторинга потребностей обучающихся в профессиональном обучении.</p> <p>Анализ условий (инфраструктура), необходимых для реализации программ.</p> <p>Организация разработки/корректировки программ профессиональной подготовки по профессиям рабочих и должностям служащих с целью дальнейшей реализации их в школе.</p> <p>Обеспечение подбора и подготовки педагогических кадров к реализации данных программ.</p> <p>Организация административного контроля за реализацией программ.</p> <p>Повышение мотивации обучающихся к</p>

№	Показатель оценивания	Значение оценивания	Балльная оценка	Магистральное направление, ключевое условие	Критерий	Дефициты	Управленческие действия/решения
							профессиональному обучению по программам профессиональной подготовки по профессиям рабочих и должностям служащих.
78	Проведение родительских собраний на тему профессиональной ориентации, в том числе о кадровых потребностях современного рынка труда	Да	1	Магистральное направление «Профориентация»	Сопровождение выбора профессии		
79	Участие обучающихся 6–11 классов в мероприятиях проекта Билет в будущее	Да	1	Магистральное направление «Профориентация»	Сопровождение выбора профессии		
80	Участие обучающихся в чемпионатах по профессиональному мастерству	Нет	0	Магистральное направление «Профориентация»	Сопровождение выбора профессии	Не обеспечивается подготовка к участию в чемпионатах по профессиональному мастерству.	Создание в ОО системы подготовки к чемпионатам по профессиональному мастерству, включающую: назначение ответственного за работу; рассмотрение вопросов по подготовке к чемпионатам по профмастерству на заседаниях педагогического и методического советов; наличие в ОО системы поощрений педагогов,

№	Показатель оценивания	Значение оценивания	Балльная оценка	Магистральное направление, ключевое условие	Критерий	Дефициты	Управленческие действия/решения
							<p>работающих в данном направлении.</p> <p>Обеспечение условий для подготовки обучающихся к участию в чемпионатах по профессиональному мастерству: материально-техническое обновление образовательной среды, приспособление помещений, использование возможностей трансформирования, зонирования школьного пространства, использование/приобретение высокотехнологичного оборудования; кадровое обеспечение (организация обучения педагогических работников, привлечение квалифицированных специалистов из других организаций, предприятий); поиск финансовых средств (участие в грантах, конкурсах, обращение к спонсорам) для организации поездок из отдаленных сел к месту проведения чемпионатов по профессиональному мастерству.</p>

№	Показатель оценивания	Значение оценивания	Балльная оценка	Магистральное направление, ключевое условие	Критерий	Дефициты	Управленческие действия/решения
							Повышение мотивации обучающихся к участию в чемпионатах по профессиональному мастерству.
						Не обеспечивается информирование обучающихся общеобразовательных организаций о целях и задачах Всероссийского чемпионатного движения по профессиональному мастерству.	Обеспечение сетевого взаимодействия общеобразовательных организаций с образовательными организациями среднего профессионального образования. Обеспечение на региональном уровне участия обучающихся общеобразовательных организаций в профориентационных мероприятиях, проводимых в рамках регионального и отборочного (межрегионального) этапов Чемпионата по профессиональному мастерству «Профессионалы» и Чемпионата высоких технологий Всероссийского чемпионатного движения по профессиональному мастерству.

№	Показатель оценивания	Значение оценивания	Балльная оценка	Магистральное направление, ключевое условие	Критерий	Дефициты	Управленческие действия/решения
							Обеспечение на региональном уровне увеличения охвата обучающихся общеобразовательных организаций субъектов Российской Федерации принявшие участие в открытых онлайн-уроках проекта «Шоу профессий», реализуемых с учетом опыта цикла открытых уроков «Проектория», направленных на раннюю профориентацию», проводимых в рамках федерального проекта «Успех каждого ребенка» национального проекта «Образование».
81	Использование единых подходов к штатному расписанию (количество административного персонала на контингент, узкие специалисты)	В организации используются единые подходы к штатному расписанию	1	Ключевое условие «Учитель. Школьная команда»	Условия педагогического труда		
82	Предусмотрены меры материального и нематериального стимулирования (разработан школьный локальный акт о системе материального и	Предусмотрены меры материального и нематериального стимулирования	1	Ключевое условие «Учитель. Школьная команда»	Условия педагогического труда		

№	Показатель оценивания	Значение оценивания	Балльная оценка	Магистральное направление, ключевое условие	Критерий	Дефициты	Управленческие действия/решения
	нематериального стимулирования, соблюдаются требования локального акта)						
83	Развитие системы наставничества (положение о наставничестве, дорожная карта о его реализации, приказы)(критический показатель)	Да	1	Ключевое условие «Учитель. Школьная команда»	Методическое сопровождение педагогических кадров. Система наставничества		
84	Наличие методических объединений / кафедр / методических советов учителей(критический показатель)	Да	1	Ключевое условие «Учитель. Школьная команда»	Методическое сопровождение педагогических кадров. Система наставничества		
85	Наличие методических объединений / кафедр / методических советов классных руководителей(критический показатель)	Да	1	Ключевое условие «Учитель. Школьная команда»	Методическое сопровождение педагогических кадров. Система наставничества		
86	Охват учителей диагностикой профессиональных компетенций (федеральной, региональной, самодиагностикой)	Менее 20% учителей прошли диагностику профессиональных компетенций	0	Ключевое условие «Учитель. Школьная команда»	Методическое сопровождение педагогических кадров. Система наставничества	Недостаточный охват учителей диагностикой профессиональных компетенций (федеральной, региональной, самодиагностикой).	Проведение разъяснительной работы с педагогическими кадрами по порядку формам диагностики профессиональных дефицитов педагогических работников образовательных организаций с

№	Показатель оценивания	Значение оценивания	Балльная оценка	Магистральное направление, ключевое условие	Критерий	Дефициты	Управленческие действия/решения
							<p>возможностью получения индивидуального плана в соответствии с распоряжением Минпросвещения России от 27.08.2021 № Р-201.</p> <p>Разработка системы административных мер по организации проведения диагностических процедур, обеспечивающих выявление профессиональных дефицитов педагогических работников и последующие действия по их ликвидации, предупреждению.</p> <p>Повышение мотивации педагогических работников к прохождению диагностики профессиональных компетенций.</p> <p>Разработка способов стимулирования и поощрения педагогических работников, направленных на профилактику профессионального выгорания, повышение мотивации педагогических работников к прохождению диагностики профессиональных</p>

№	Показатель оценивания	Значение оценивания	Балльная оценка	Магистральное направление, ключевое условие	Критерий	Дефициты	Управленческие действия/решения
							<p>компетенций.</p> <p>Разработка плана мероприятий по выявлению профессиональных затруднений и потребностей педагогов.</p> <p>Разработка программы наставничества, в том числе реверсивного, организация «горизонтального» обучения педагогических работников.</p> <p>Обеспечение адресного подхода со стороны администрации, проведение мероприятий по популяризации диагностики, разъяснении ее роли в снижении уровня профессиональных дефицитов, ее влияния на дальнейшее профессиональное развитие.</p> <p>Обеспечение самодиагностики профессиональных дефицитов на основании рефлексии профессиональной деятельности, на основе разработанного инструментария (анкета/чек-лист).</p>

№	Показатель оценивания	Значение оценивания	Балльная оценка	Магистральное направление, ключевое условие	Критерий	Дефициты	Управленческие действия/решения
							Обеспечение проведения диагностики профессиональных дефицитов на основании результатов профессиональной деятельности (экспертный анализ результатов в области обучения, воспитания, развития обучающихся). Обеспечение проведения диагностики профессиональных дефицитов на основании экспертной оценки практической деятельности (участие в открытом мероприятии, его анализ и подготовка заключения о выявленных профессиональных дефицитах).
87	Доля учителей, для которых по результатам диагностики разработаны индивидуальные образовательные маршруты	Менее 3 % учителей	0	Ключевое условие «Учитель. Школьная команда»	Методическое сопровождение педагогических кадров. Система наставничества	Низкая доля учителей, для которых по результатам диагностики профессиональных дефицитов разработаны ИОМ.	Организация адресного методического сопровождения педагогических работников, нуждающихся в поддержке, сопровождении для преодоления профессиональных затруднений и дефицитов. Выстраивание

№	Показатель оценивания	Значение оценивания	Балльная оценка	Магистральное направление, ключевое условие	Критерий	Дефициты	Управленческие действия/решения
							<p>взаимодействия с различными структурами на региональном и (или) федеральном уровнях, обеспечивающими персональное сопровождение педагогических работников. Выстраивание взаимодействия региональных методистов с руководителем образовательной организации и его заместителями, руководителями предметных методических объединений и педагогическими работниками, для которых необходима разработка ИОМ.</p> <p>Разработка плана мероприятий по сопровождению педагогов, у которых выявлены профессиональные дефициты.</p> <p>Обеспечение анализа / самоанализа профессиональной деятельности педагогических работников.</p>

№	Показатель оценивания	Значение оценивания	Балльная оценка	Магистральное направление, ключевое условие	Критерий	Дефициты	Управленческие действия/решения
							<p>Обеспечение участия представителей управленческой команды в формировании ИОМ педагога.</p> <p>Обеспечение мотивирующего административного контроля разработки и реализации ИОМа.</p> <p>Проведение разъяснительных мероприятий по формированию у педагога понимания своих образовательно-профессиональных дефицитов и потребностей.</p> <p>Проведение анализа результатов диагностик профессиональных дефицитов педагогических работников общеобразовательной организации (направления диагностики профессиональных дефицитов педагогических работников обусловлены нормативно закрепленным перечнем профессиональных компетенций: предметных,</p>

№	Показатель оценивания	Значение оценивания	Балльная оценка	Магистральное направление, ключевое условие	Критерий	Дефициты	Управленческие действия/решения
							<p>методических, психолого-педагогических, коммуникативных компетенций, которые связаны с трудовыми функциями профессионального стандарта "Педагог").</p> <p>Проведение мероприятий по повышению внутренней мотивации педагога при разработке и реализации ИОМ.</p> <p>Организация мониторинга удовлетворенности педагогов профессиональной деятельностью и методическим сопровождением.</p> <p>Разработка ИОМ непрерывного развития профессионального мастерства педагогических работников для повышения эффективности их профессиональной деятельности.</p> <p>Осуществление административного контроля за организацией деятельности по выявлению дефицитов, сопровождению,</p>

№	Показатель оценивания	Значение оценивания	Балльная оценка	Магистральное направление, ключевое условие	Критерий	Дефициты	Управленческие действия/решения
							разработки и реализации ИОМ. Разработка способов стимулирования и поощрения педагогических работников, направленных на повышение мотивации педагогических работников к прохождению диагностики профессиональных компетенций.
88	Доля педагогических работников, прошедших обучение по программам повышения квалификации, размещенным в Федеральном реестре дополнительных профессиональных программ педагогического образования (за три последних года)(критический показатель)	Не менее 80% педагогических работников	3	Ключевое условие «Учитель. Школьная команда»	Развитие и повышение квалификации		
89	Доля педагогических работников, прошедших обучение по программам повышения квалификации по инструментам ЦОС, размещенным в	Не менее 80% педагогических работников	3	Ключевое условие «Учитель. Школьная команда»	Развитие и повышение квалификации		

№	Показатель оценивания	Значение оценивания	Балльная оценка	Магистральное направление, ключевое условие	Критерий	Дефициты	Управленческие действия/решения
	Федеральном реестре дополнительных профессиональных программ педагогического образования (за три последних года)						
90	Доля педагогических работников и управленческих кадров, прошедших обучение по программам повышения квалификации в сфере воспитания (за три последних года)	Менее 50% педагогических работников	0	Ключевое условие «Учитель. Школьная команда»	Развитие и повышение квалификации	Низкая доля педагогических работников и управленческих кадров, прошедших обучение по программам повышения квалификации в сфере воспитания (за три последних года).	Проведение мониторинга обучения педагогических работников общеобразовательной организации по программам повышения квалификации в сфере воспитания, размещенным в Федеральном реестре дополнительных профессиональных программ педагогического образования за три последних года. Проведение анализа имеющихся программ дополнительного профессионального образования в сфере воспитания региональных институтов развития образования/институтов повышения квалификации, программ, размещенных в Федеральном реестре дополнительных

№	Показатель оценивания	Значение оценивания	Балльная оценка	Магистральное направление, ключевое условие	Критерий	Дефициты	Управленческие действия/решения
							<p>профессиональных программ педагогического образования.</p> <p>Обеспечение адресного подхода со стороны администрации, проведение информационно-разъяснительной работы с педагогами о значении воспитания.</p> <p>Обеспечение информирования о новых тенденциях развития образования, задачах и требованиях к профессиональной компетентности педагогических работников в сфере воспитания.</p> <p>Обеспечение анализа / самоанализа профессиональной деятельности педагогических работников в сфере воспитания.</p> <p>Разработка плана мероприятий по выявлению потребности и организации курсовой подготовки педагогов в сфере воспитания.</p> <p>Формирование</p>

№	Показатель оценивания	Значение оценивания	Балльная оценка	Магистральное направление, ключевое условие	Критерий	Дефициты	Управленческие действия/решения
							<p>перспективного плана повышения квалификации педагогических работников в рамках по программам повышения квалификации в сфере воспитания, размещенным в Федеральном реестре дополнительных профессиональных программ педагогического образования.</p> <p>Организация обучения педагогических работников по программам повышения квалификации в сфере воспитания, размещенным в Федеральном реестре дополнительных профессиональных программ педагогического образования.</p> <p>Организация административного контроля за организацией обучения педагогических работников по программам повышения квалификации в сфере воспитания, размещенным в Федеральном реестре дополнительных профессиональных программ педагогического</p>

№	Показатель оценивания	Значение оценивания	Балльная оценка	Магистральное направление, ключевое условие	Критерий	Дефициты	Управленческие действия/решения
							образования. Включение в индивидуальные образовательные маршруты педагогов плана обучения по программам повышения квалификации в сфере воспитания, размещенным в Федеральном реестре. Выравнивание педагогической нагрузки на педагогов, устранение перегрузки, повышение мотивации к обучению по дополнительным профессиональным программам в сфере воспитания.
91	Повышение квалификации штатных педагогов-психологов по программам, размещенным в Федеральном реестре дополнительных профессиональных программ педагогического образования (за три последних года)	100% штатных педагогов-психологов	1	Ключевое условие «Учитель. Школьная команда»	Развитие и повышение квалификации		
92	Повышение квалификации	100% управленческой	3	Ключевое условие	Развитие и повышение		

№	Показатель оценивания	Значение оценивания	Балльная оценка	Магистральное направление, ключевое условие	Критерий	Дефициты	Управленческие действия/решения
	управленческой команды по программам из Федерального реестра образовательных программ дополнительного профессионального образования (за три последних года)	команды		«Учитель. Школьная команда»	квалификации		
93	Обеспечение условий для обучения учителей по дополнительным профессиональным программам, направленных на формирование у обучающихся навыков, обеспечивающих технологический суверенитет страны (математика, физика, информатика, химия, биология) (за три последних года)	Более одного учителя из числа учителей-предметников, преподающих математику, физику, информатику, химию, биологию, прошли обучение по программам, направленным на формирование у обучающихся навыков, обеспечивающих технологический суверенитет страны	2	Ключевое условие «Учитель. Школьная команда»	Развитие и повышение квалификации		
94	Участие педагогов в конкурсном движении	Участие на муниципальном уровне	1	Ключевое условие «Учитель. Школьная	Развитие и повышение квалификации	Отсутствие педагогов, участвующих в профессиональных конкурсах на	Проведение мониторинга участия педагогов в конкурсном движении (за три последних года).

№	Показатель оценивания	Значение оценивания	Балльная оценка	Магистральное направление, ключевое условие	Критерий	Дефициты	Управленческие действия/решения
				команда»		всероссийском уровне.	<p>Создание системы мотивирования/стимулирования педагогических работников, занимающих активную позицию в конкурсном движении, принимающих участие в профессиональных конкурсах.</p> <p>Разработка локального акта о системе материального и нематериального стимулирования участников профессиональных конкурсов, синхронизация его с положением об оплате труда и коллективным договором.</p> <p>Повышение мотивации педагога в необходимости участия в конкурсном движении.</p> <p>Создание системы стимулирования инициативы и активизации творчества педагогических работников.</p> <p>Разработка для педагогов календаря активностей (очные и дистанционные конкурсы профмастерства, олимпиады и диктанты, обучающие семинары и</p>

№	Показатель оценивания	Значение оценивания	Балльная оценка	Магистральное направление, ключевое условие	Критерий	Дефициты	Управленческие действия/решения
							<p>конференции и т.д.).</p> <p>Организация адресного методического сопровождения в профессиональном развитии педагогических работников и управленческих кадров до 35 лет в первые три года работы.</p> <p>Организация взаимообучения педагогических работников и управленческих кадров (в том числе – в формате внутрикорпоративного обучения, тренингов по командообразованию).</p> <p>Включение в план методической работы актуальных направлений (госполитика, учет дефицитов и ресурсов ОО и т.д.).</p> <p>Разработка плана мероприятий по выявлению и распространению передового педагогического опыта.</p> <p>Формирование банка успешных «командных» педагогических и управленческих практик и</p>

№	Показатель оценивания	Значение оценивания	Балльная оценка	Магистральное направление, ключевое условие	Критерий	Дефициты	Управленческие действия/решения
							<p>их тиражирование.</p> <p>Обеспечение адресного методического сопровождения, в т.ч. и для выявления потенциальных участников профессиональных конкурсов.</p> <p>Осуществление методического сопровождения педагогов, участвующих в конкурсах профессионального мастерства.</p> <p>Формирование модели методического взаимодействия с другими ОО.</p> <p>Привлечение педагогических работников к участию в мероприятиях в качестве эксперта, члена жюри, руководителя краткосрочного проекта.</p> <p>Создание системы наставничества, тьюторства, сопровождения педагога в подготовке к профессиональному конкурсу.</p> <p>Обеспечение участия педагогов в публичных</p>

№	Показатель оценивания	Значение оценивания	Балльная оценка	Магистральное направление, ключевое условие	Критерий	Дефициты	Управленческие действия/решения
							<p>мероприятиях разных уровней: конференциях, круглых столах, семинарах, мастер-классах и т.д.</p> <p>Методическое сопровождение кандидата на победителя/призера конкурса по принципу "равный" учит "равного".</p> <p>Обеспечение формирования необходимых компетенций у педагога для участия и победы в конкурсах.</p> <p>Создание системы наставничества, тьюторства, сопровождения педагога в подготовке к профессиональному конкурсу.</p>
95	Наличие среди педагогов победителей и призеров конкурсов	Наличие среди педагогов победителей и призеров конкурсов на муниципальном уровне	1	Ключевое условие «Учитель. Школьная команда»	Развитие и повышение квалификации	Не осуществляется методическое сопровождение педагогов, участвующих в конкурсах профессионального мастерства.	<p>Обеспечение методического сопровождения и подготовки педагогов к участию в конкурсах профессионального мастерства.</p> <p>Методическое сопровождение кандидата на победителя/призера конкурса по принципу "равный" учит "равного".</p> <p>Привлечение к подготовке педагогов, участвующих в</p>

№	Показатель оценивания	Значение оценивания	Балльная оценка	Магистральное направление, ключевое условие	Критерий	Дефициты	Управленческие действия/решения
						<p>конкурсах профессионального мастерства, победителей и призеров профессиональных конкурсов прошлых лет, педагогов-авторов уникальных образовательных методик. Создание системы наставничества, тьюторства, сопровождения педагога в подготовке к профессиональному конкурсу. Применение различных видов наставничества: виртуальное (дистанционное), в группе, краткосрочное или целеполагающее, реверсивное, ситуационное, скоростное консультационное, традиционную форму («один на один»).</p> <p>Не формируется и не ведется банк успешных «командных» педагогических и управленческих практик и не осуществляется их тиражирование.</p>	<p>Разработка плана мероприятий по выявлению, изучению, распространению эффективных педагогических практик. Формирование банка авторов успешных «командных»</p>

№	Показатель оценивания	Значение оценивания	Балльная оценка	Магистральное направление, ключевое условие	Критерий	Дефициты	Управленческие действия/решения
							педагогических и управленческих практик.
						Отсутствие необходимых компетенций у педагога для участия и победы в конкурсах профессионального мастерства.	Привлечение педагогических работников к участию в мероприятиях в качестве эксперта, члена жюри, руководителя проекта. Разработка для педагогов, участвующих в конкурсах профессионального мастерства, календаря активностей (очные и дистанционные конкурсы профмастерства, олимпиады и диктанты, обучающие семинары и конференции и т.д.). Организация участия педагогов, участвующих в конкурсах профессионального мастерства, в публичных мероприятиях разных уровней: конференциях, круглых столах, семинарах, мастер-классах и т.д.
						Недостаточная работа по мотивации педагогов, участвующих в конкурсах профессионального мастерства, к	Создание системы мотивирования/стимулирования педагогических работников, занимающих активную позицию в конкурсном движении,

№	Показатель оценивания	Значение оценивания	Балльная оценка	Магистральное направление, ключевое условие	Критерий	Дефициты	Управленческие действия/решения
						достижению высокого результата.	принимающих участие в профессиональных конкурсах. Осуществление профилактики профессионального выгорания педагогов, участвующих в конкурсах профессионального мастерства. Информационная поддержка финалистов и победителей профконкурсов (билборды, видеоролики, интервью в СМИ и т.п.).
96	Наличие локальных актов (далее – ЛА) образовательной организации, регламентирующих ограничения использования мобильных телефонов обучающимися(критический показатель)	Да	1	Ключевое условие «Образовательная среда»	ЦОС (поддержка всех активностей)		
97	Подключение образовательной организации к высокоскоростному интернету(критический показатель)	Да	1	Ключевое условие «Образовательная среда»	ЦОС (поддержка всех активностей)		
98	Предоставление	Да	1	Ключевое	ЦОС (поддержка		

№	Показатель оценивания	Значение оценивания	Балльная оценка	Магистральное направление, ключевое условие	Критерий	Дефициты	Управленческие действия/решения
	безопасного доступа к информационно-коммуникационной сети Интернет (критический показатель)			условие «Образовательная среда»	всех активностей)		
99	Использование федеральной государственной информационной системы Моя школа, в том числе верифицированного цифрового образовательного контента, при реализации основных общеобразовательных программ в соответствии с Методическими рекомендациями Федерального института цифровой трансформации в сфере образования(критический показатель)	Не менее 95% педагогических работников используют сервисы и подсистему «Библиотека ЦОК» ФГИС «Моя школа»	3	Ключевое условие «Образовательная среда»	ЦОС (поддержка всех активностей)		
100	Информационно-коммуникационная образовательная платформа Сферум(критический показатель)	Не менее 95% обучающихся и педагогов зарегистрированы на платформе «Сферум»	2	Ключевое условие «Образовательная среда»	ЦОС (поддержка всех активностей)	Отсутствует ЛА о назначении администратора ИКОП из числа педагогических работников образовательной организации для сопровождения и	Назначение администратора ИКОП из числа педагогических работников образовательной организации для сопровождения и координации процессов внутри образовательной

№	Показатель оценивания	Значение оценивания	Балльная оценка	Магистральное направление, ключевое условие	Критерий	Дефициты	Управленческие действия/решения
						координации процессов внутри образовательной организации на платформе Сферум.	организации на платформе Сферум.
						Не осуществлена регистрация образовательной организации на ИКОП Сферум.	Издание приказа о назначении ответственного лица за регистрацию на платформе Сферум, направление официальной заявки. Обеспечение перевода информационно-коммуникативной деятельности на платформу Сферум.
						Не организовано обучение педагогических работников по использованию возможностей платформы Сферум организации образовательной деятельности.	Проведение методических семинаров и обучающих практикумов для педагогов по работе на платформе Сферум. Проведение мастер-классов, открытых занятий с обучающимися с использованием платформы Сферум.
						Не внесены соответствующие изменения и дополнения по применению Сферум в VK Мессенджере в рабочие программы и/или учебные планы в	Внесение соответствующих изменений и дополнений по применению Сферум в VK Мессенджере в рабочие программы и/или учебные планы в части используемых технологических решений в

№	Показатель оценивания	Значение оценивания	Балльная оценка	Магистральное направление, ключевое условие	Критерий	Дефициты	Управленческие действия/решения
						части используемых технологических решений в образовательном процессе.	образовательном процессе.
						Обучающиеся и их родители (законные представители) не проинформированы об использовании ИКОП Сферум в VK Мессенджере в образовательном процессе.	Информирование обучающихся и их родителей (законных представителей) об использовании ИКОП Сферум в VK Мессенджере в образовательном процессе.
						На официальном сайте не размещена информация об использовании ИКОП Сферум в VK Мессенджере в образовательном процессе и не размещены рекомендации по применению цифрового сервиса участниками образовательных отношений.	Размещение на официальном сайте информации об использовании ИКОП Сферум в VK Мессенджере в образовательном процессе и не размещены рекомендации по применению цифрового сервиса участниками образовательных отношений.
						Руководство образовательной организации не осуществляет с использованием	Обеспечение использования в управленческом процессе образовательной организации

№	Показатель оценивания	Значение оценивания	Балльная оценка	Магистральное направление, ключевое условие	Критерий	Дефициты	Управленческие действия/решения
						функциональных возможностей Сферум в VK Мессенджере управленческие процессы (размещение документов, информирование участников образовательных отношений, проведение рабочих совещаний, педагогических советов, родительских собраний, школьных мероприятий и др.).	функциональных возможностей Сферум в VK Мессенджере (размещение документов, информирование участников образовательных отношений, проведение рабочих совещаний, педагогических советов, родительских собраний, школьных мероприятий и др.).
						Педагогические работники не организуют коммуникационное взаимодействие с обучающимися, их родителями (законными представителями) с использованием доступных функциональных возможностей профиля Сферум в VK Мессенджере.	Обеспечение организации педагогическими работниками коммуникационного взаимодействия с обучающимися, их родителями (законными представителями) с использованием доступных функциональных возможностей профиля Сферум в VK Мессенджере.
						Педагогические работники образовательной организации в	Обеспечение использования педагогическими работниками образовательной

№	Показатель оценивания	Значение оценивания	Балльная оценка	Магистральное направление, ключевое условие	Критерий	Дефициты	Управленческие действия/решения
						<p>педагогической деятельности (проведение учебных занятий, консультаций в дистанционном и гибридном формате, коммуникации в чатах с обучающимися и их родителями (законными представителями), проведение родительских собраний, организация сетевого взаимодействия и др.) не используют возможности Сферум в VK Мессенджере.</p>	<p>организации в педагогической деятельности возможности Сферум в VK Мессенджере (проведение учебных занятий, консультаций в дистанционном и гибридном формате, коммуникации в чатах с обучающимися и их родителями (законными представителями), проведение родительских собраний, организация сетевого взаимодействия и др.).</p>
						<p>ИКОП Сферум не используется для проведения онлайн-трансляций учебных занятий с возможностью просмотров и комментирования.</p>	<p>Обеспечение использования ИКОП Сферум для проведения онлайн-трансляций учебных занятий с возможностью просмотров и комментирования.</p>
						<p>В ИКОП Сферум не созданы сообщества учебных классов, учебных групп, в том числе групп, сформированных из педагогических работников и обучающихся в секциях</p>	<p>Обеспечение создания в ИКОП Сферум сообществ учебных классов, учебных групп, в том числе групп, сформированных из педагогических работников и обучающихся в секциях и кружках, а также групп по интересам обучающихся и</p>

№	Показатель оценивания	Значение оценивания	Балльная оценка	Магистральное направление, ключевое условие	Критерий	Дефициты	Управленческие действия/решения
						и кружках, а также групп по интересам обучающихся и сообществ педагогических работников.	сообществ педагогических работников.
						Педагогические работники не включены в сетевые профессиональные сообщества по обмену педагогическим опытом.	Обеспечение включения педагогических работников в сетевые профессиональные сообщества по обмену педагогическим опытом.
						Плохое качество интернет-соединения.	Внесение в ПФХД ОО расходов, связанных с улучшением качества интернет-соединения.
						Отсутствие административного контроля.	Коррекция плана административного контроля.
10 1	Оснащение образовательной организации ИТ-оборудованием в соответствии с Методическими рекомендациями по вопросам размещения оборудования, поставляемого в целях обеспечения образовательных организаций	Соответствует в полной мере	2	Ключевое условие «Образовательная среда»	ЦОС (поддержка всех активностей)	Отсутствие финансирования	Перераспределение бюджетных средств или привлечение дополнительных источников финансирования.
						Оборудование образовательной организации не соответствует Методическим рекомендациям по вопросам размещения оборудования,	Разработка мероприятий по развитию материально-технической базы, информационно-телекоммуникационной инфраструктуры для внедрения ЦОС. Приобретение современного

№	Показатель оценивания	Значение оценивания	Балльная оценка	Магистральное направление, ключевое условие	Критерий	Дефициты	Управленческие действия/решения
	материально-технической базой для внедрения ЦОС					<p>поставляемого в целях обеспечения образовательных организаций материально-технической базой для внедрения ЦОС.</p> <p>Отсутствие цифровой модели образовательной среды.</p> <p>Не обеспечено хранение оборудования ЦОС.</p> <p>Не соблюдаются условия и нормы хранения</p>	<p>IT-оборудования за счет средств образовательной организации на учебные расходы, участие в грантовых конкурсах, привлечение внебюджетных средств.</p> <p>Реализация и внедрение целевой модели цифровой образовательной среды, (утвержденной приказом Минпросвещения России от 02.12.2019 г. № 649) средствами вычислительной техники, программным обеспечением и презентационным оборудованием.</p> <p>Обеспечение хранения компьютерной и мультимедийной техники в соответствии с ГОСТ 21552-84 «Средства вычислительной техники. Общие технические требования, приемка, методы испытаний, маркировка, упаковка, транспортирование и хранение».</p> <p>Изучение Методических рекомендаций по вопросам</p>

№	Показатель оценивания	Значение оценивания	Балльная оценка	Магистральное направление, ключевое условие	Критерий	Дефициты	Управленческие действия/решения
						техники.	размещения оборудования, поставляемого в целях обеспечения образовательных организаций материально-технической базой для внедрения ЦОС и обеспечить соблюдение требований данного документа.
						Не соблюдаются требования к безопасности.	Изучение Методических рекомендаций по вопросам размещения оборудования, поставляемого в целях обеспечения образовательных организаций материально-технической базой для внедрения ЦОС и обеспечить соблюдение требований данного документа.
						Не соблюдаются рекомендации по хранению оборудования.	Изучение Методических рекомендаций по вопросам размещения оборудования, поставляемого в целях обеспечения образовательных организаций материально-технической базой для внедрения ЦОС и обеспечить соблюдение

№	Показатель оценивания	Значение оценивания	Балльная оценка	Магистральное направление, ключевое условие	Критерий	Дефициты	Управленческие действия/решения
							требований данного документа.
						Не выполняются рекомендации по размещению оборудования.	Изучение Методических рекомендаций по вопросам размещения оборудования, поставляемого в целях обеспечения образовательных организаций материально-технической базой для внедрения ЦОС и обеспечить соблюдение требований данного документа.
						Не осуществляется административный контроль эксплуатации оборудования.	Осуществление административного контроля эксплуатации оборудования. Коррекция плана административного контроля.
						Не выполняются рекомендации по использованию оборудования на учебных предметах обязательных предметных областей, указанных во ФГОС НОО, ФГОС ООО, ФГОС СОО.	Изучение Методических рекомендаций по вопросам использования в образовательном процессе оборудования, поставляемого в целях обеспечения образовательных организаций материально-технической базой для внедрения ЦОС и обеспечить их выполнение.

№	Показатель оценивания	Значение оценивания	Балльная оценка	Магистральное направление, ключевое условие	Критерий	Дефициты	Управленческие действия/решения
						Не выполняются рекомендации по использованию оборудования при организации разных видов учебной деятельности обучающихся в соответствии с ФГОС НОО, ФГОС ООО, ФГОС СОО.	Изучение Методических рекомендаций по вопросам использования в образовательном процессе оборудования, поставляемого в целях обеспечения образовательных организаций материально-технической базой для внедрения ЦОС и обеспечить их выполнение.
						Не выполняются рекомендации по использованию оборудования при организации образовательной деятельности по дополнительным образовательным программам.	Изучение Методических рекомендаций по организации использования оборудования в рамках внедрения цифровой образовательной среды дополнительного образования и обеспечить выполнение данных рекомендаций.
						Отсутствие административного контроля использования оборудования.	Осуществление административного контроля использования оборудования. Коррекция плана административного контроля.
10 2	Эксплуатация информационной системы управления образовательной	Отсутствие	0	Ключевое условие «Образовательная среда»	ЦОС (поддержка всех активностей)	Недостаток компетенций у управленческой команды в использовании	Организация обучения управленческой команды использованию информационной системы в

№	Показатель оценивания	Значение оценивания	Балльная оценка	Магистральное направление, ключевое условие	Критерий	Дефициты	Управленческие действия/решения
	организацией					информационной системы в управлении образовательной организацией организация обучения управленческой команды использованию информационной системы в управлении образовательной организацией.	управлении образовательной организацией.
						Отсутствие финансирования	Осуществление поиска источников дополнительного финансирования.
10 3	Наличие в образовательной организации пространства для учебных и неучебных занятий, творческих дел	Наличие	1	Ключевое условие «Образовательная среда»	Организация внутришкольного пространства		
10 4	Функционирование школьного библиотечного информационного центра	Наличие	1	Ключевое условие «Образовательная среда»	Организация внутришкольного пространства		
10 5	Реализация модели Школа полного дня на основе интеграции урочной и внеурочной деятельности обучающихся, программ дополнительного	Отсутствие	0	Ключевое условие «Образовательная среда»	Функционирование школы полного дня	Модель «Школа полного дня» не реализуется.	Осуществление анализа ситуации, изыскание резервов, разработка модели «Школы полного дня».
						Отсутствие помещений для работы классов-групп или групп,	Выделение под занятия разноакцентированные пространства (кабинет,

№	Показатель оценивания	Значение оценивания	Балльная оценка	Магистральное направление, ключевое условие	Критерий	Дефициты	Управленческие действия/решения
	образования детей, включая пребывание в группах продленного дня					организованных из обучающихся одной или нескольких параллелей.	лаборатория, мастерские, библиотека, читальный зал, компьютерный класс, игротека, медиатека), в том числе путем модернизации школьного пространства, использования возможностей трансформирования, зонирования школьного пространства.
						Отсутствие разно акцентированных пространств (кабинет, лаборатория, мастерские, библиотека, читальный зал, компьютерный класс, игротека, медиатека, помещения для работы классов-групп или групп, организованных из обучающихся одной или нескольких параллелей, пространства для общения и уединения, для игр, подвижных занятий и спокойной работы).	Создание разно акцентированных пространств, в том числе путем модернизации школьного пространства, использования возможностей трансформирования, зонирования школьного пространства.
						Отсутствие спортивных площадок, актового и спортивного залов, зала хореографии, различных	Создание спортивных площадок, актового и спортивного залов, зала хореографии, различных

№	Показатель оценивания	Значение оценивания	Балльная оценка	Магистральное направление, ключевое условие	Критерий	Дефициты	Управленческие действия/решения
						студий и т. д., необходимых для организаций дополнительного образования, досуга.	студий и т.д., необходимых для организаций дополнительного образования, досуга, в том числе путем модернизации школьного пространства, использования возможностей трансформирования, зонирования школьного пространства.
						Отсутствие помещения для организации двухразового горячего питания.	Выделение помещения для организации двухразового горячего питания в том числе путем модернизации школьного пространства, использования возможностей трансформирования, зонирования школьного пространства.
						Дефицит педагогов, способных организовать и направить послеурочную коллективную деятельность детей и подростков.	В график повышения квалификации внести обучение педагогов для работы в «Школе полного дня». Использование горизонтального обучения, наставничества. Решение кадрового вопроса путем привлечения внешнего совместителя.

№	Показатель оценивания	Значение оценивания	Балльная оценка	Магистральное направление, ключевое условие	Критерий	Дефициты	Управленческие действия/решения
							Решение кадрового вопроса путем привлечения специалиста в рамках сетевого взаимодействия. Решение кадрового вопроса путем принятия штатного специалиста.
						Недостаток административных компетенций управленческой команды в организации школы полного дня.	Организация повышения квалификации управленческой команды в вопросах реализации модели «Школа полного дня» на основе интеграции урочной и внеурочной деятельности обучающихся, программ дополнительного образования детей. Разработка ЛА, регламентирующих образовательную деятельность, закрепляющих функциональные обязанности, права каждого участника образовательных отношений. Осуществление мониторинговых исследований инфраструктурных условий для создания мотивирующего эффективного школьного

№	Показатель оценивания	Значение оценивания	Балльная оценка	Магистральное направление, ключевое условие	Критерий	Дефициты	Управленческие действия/решения
							<p>пространства, современной технологичной и комфортной образовательной среды; кадрового обеспечения модели «Школа полного дня»; форм общеразвивающей деятельности, программ дополнительного образования, направлений внеурочной деятельности как элементов «внеурочно-досуговой» модели. Привлечение/вовлечение социокультурных организаций/партнеров к реализации модели «Школа полного дня».</p>
						Не осуществляется интеграция урочной и внеурочной деятельности.	Обеспечение интеграции урочной и внеурочной деятельности.
						Не реализуются программы дополнительного образования детей.	Обеспечение реализации программ дополнительного образования детей.
						Не предоставляется услуга по присмотру и уходу за детьми в группах продленного.	Обеспечение предоставления услуг по присмотру и уходу за детьми в группах продленного.
						Не выполняются	Обеспечение организации

№	Показатель оценивания	Значение оценивания	Балльная оценка	Магистральное направление, ключевое условие	Критерий	Дефициты	Управленческие действия/решения
						рекомендации по организации досуговой, спортивной, иной деятельности для обучающихся в группах продленного дня.	досуговой, спортивной, иной деятельности для обучающихся в группах продленного дня.
106	Сформированы коллегиальные органы управления в соответствии с Федеральным законом Об образовании в Российской Федерации, предусмотренные уставом образовательной организации	Да	1	Ключевое условие «Образовательная среда»	Реализация государственно-общественного управления		
107	Функционирование управляющего совета образовательной организации	Да	1	Ключевое условие «Образовательная среда»	Реализация государственно-общественного управления		
108	Наличие в общеобразовательной организации педагога-психолога(критический показатель)	Наличие педагога-психолога в качестве: - внешнего совместителя и (или) - привлеченного в рамках сетевого взаимодействия и (или) - штатного специалиста	1	Ключевое условие «Школьный климат»	Организация психолого-педагогического сопровождения		

№	Показатель оценивания	Значение оценивания	Балльная оценка	Магистральное направление, ключевое условие	Критерий	Дефициты	Управленческие действия/решения
109	Доля обучающихся общеобразовательных организаций, принявших участие в социально-психологическом тестировании на выявление рисков употребления наркотических средств и психотропных веществ, в общей численности обучающихся общеобразовательных организаций, которые могли принять участие в данном тестировании(критический показатель)	90% обучающихся и более	3	Ключевое условие «Школьный климат»	Организация психолого-педагогического сопровождения		
110	Наличие локальных актов по организации психолого-педагогического сопровождения участников образовательных отношений	Наличие	1	Ключевое условие «Школьный климат»	Организация психолого-педагогического сопровождения		
111	Наличие в штате общеобразовательной организации социального педагога, обеспечивающего оказание помощи целевым группам	Наличие	1	Ключевое условие «Школьный климат»	Организация психолого-педагогического сопровождения		

№	Показатель оценивания	Значение оценивания	Балльная оценка	Магистральное направление, ключевое условие	Критерий	Дефициты	Управленческие действия/решения
	обучающихся						
11 2	Наличие в штате общеобразовательной организации учителя-дефектолога, обеспечивающего оказание помощи целевым группам обучающихся	Отсутствие	0	Ключевое условие «Школьный климат»	Организация психолого-педагогического сопровождения	Отсутствие в штате общеобразовательной организации учителя-дефектолога, обеспечивающего оказание помощи целевым группам обучающихся.	Организация переподготовки педагогического работника на специальность «учитель-дефектолог». Привлечение в качестве совместителей специалистов из других общеобразовательных организаций к выполнению функций учителя-дефектолога, проведению обучающих семинаров по развитию системы работы по оказанию помощи целевым группам обучающихся. Решение кадрового вопроса путем привлечения учителя-дефектолога в рамках сетевого взаимодействия. Решение кадрового вопроса путем принятия штатного специалиста (учителя-дефектолога). Взаимодействие (в том числе с использованием дистанционных образовательных технологий) с ресурсными центрами, медицинскими учреждениями.
11	Наличие в штате	Наличие	1	Ключевое	Организация		

№	Показатель оценивания	Значение оценивания	Балльная оценка	Магистрально направление, ключевое условие	Критерий	Дефициты	Управленческие действия/решения
3	общеобразовательной организации учителя-логопеда, обеспечивающего оказание помощи целевым группам обучающихся			условие «Школьный климат»	психолого-педагогического сопровождения		
11 4	Наличие в организации отдельного кабинета педагога-психолога	Наличие	1	Ключевое условие «Школьный климат»	Организация психолого-педагогического сопровождения	Отсутствие отдельного кабинета педагога-психолога (отсутствие возможности у педагога-психолога для научной организации труда, эффективной работы по созданию обстановки доверительного общения и психологического комфорта необходимых для оказания своевременной квалифицированной консультативно-методической, психокоррекционной и других видов психологической помощи субъектам образовательного пространства: педагогам, детям, учащимся разного уровня развития и возраста, их родителям).	Разработка ЛА по созданию и функционированию кабинета педагога-психолога. Создание рабочей группы по разработке дизайн-проекта рабочего пространства педагога-психолога в ОО. Привлечение внебюджетных средств для реализации дизайн-проекта рабочего пространства педагога-психолога в ОО. Создание рабочего места педагога-психолога, используя методы оптимизации имеющихся в образовательной организации помещений, возможностей трансформирования, зонирования школьного пространства.
						Кабинет педагога-	Привлечение внебюджетных

№	Показатель оценивания	Значение оценивания	Балльная оценка	Магистральное направление, ключевое условие	Критерий	Дефициты	Управленческие действия/решения
						психолога не оборудован автоматизированным рабочим местом.	средств с целью оборудования кабинета педагога-психолога автоматизированным рабочим местом.
11 5	Оказание психолого-педагогической помощи целевым группам обучающихся (испытывающим трудности в обучении; находящимся в трудной жизненной ситуации; детям-сиротам и детям, оставшимся без попечения родителей; обучающимся с ОВЗ и (или) инвалидностью; одаренным детям)(критический показатель)	Реализуется в виде отдельных мероприятий и (или) индивидуальных консультаций отдельных участников образовательных отношений (обучающихся, родителей, педагогов)	1	Ключевое условие «Школьный климат»	Формирование психологически благоприятного школьного климата	Несвоевременное и бессистемное оказание адресной помощи субъектам образовательной деятельности.	Разработка и утверждение ЛА "Положение о порядке организации предоставления психолого-педагогической, медицинской и социальной помощи обучающимся". Обеспечение реализации требований локального акта. Организация прохождения КПК с целью совершенствования профессиональных компетенций по данному направлению профдеятельности.
						Психолого-педагогическая помощь целевым группам обучающихся (испытывающим трудности в обучении; находящимся в трудной жизненной ситуации; детям-сиротам и детям, оставшимся без попечения родителей; обучающимся с ОВЗ и	Организация административной деятельности по созданию условий для оказания психолого-педагогической помощи целевым группам обучающихся (испытывающим трудности в обучении; находящимся в трудной жизненной ситуации; детям-сиротам и детям, оставшимся без

№	Показатель оценивания	Значение оценивания	Балльная оценка	Магистральное направление, ключевое условие	Критерий	Дефициты	Управленческие действия/решения
						(или) инвалидностью; одаренным детям) не оказывается.	попечения родителей; обучающимся с ОВЗ и (или) инвалидностью; одаренным детям).
						Отсутствие в общеобразовательной организации педагога-психолога.	<p>Организация переподготовки педагогических работников по специальности «педагог-психолог».</p> <p>Привлечение специалистов в качестве совместителей из других общеобразовательных организаций к выполнению функций педагога-психолога, проведению обучающих семинаров по развитию системы школьной медиации, профилактике и управлению конфликтами в образовательной среде, созданию (развитию) системы профилактической работы с учащимися, находящимися в социально-опасном положении; поддержка обучающихся, состоящих на внутришкольном учете, на учете в КДН, ПДН, «группах риска» и др.</p> <p>Решение кадрового вопроса путем привлечения педагога-</p>

№	Показатель оценивания	Значение оценивания	Балльная оценка	Магистральное направление, ключевое условие	Критерий	Дефициты	Управленческие действия/решения
						<p>Отсутствие в штате общеобразовательной организации учителя-логопеда.</p>	<p>психолога в рамках сетевого взаимодействия. Решение кадрового вопроса путем принятия штатного педагога-психолога. Взаимодействие (в том числе с использованием дистанционных образовательных технологий) с ресурсными центрами (психологические центры, центры социальной помощи семьям и детям, психолого-медико-социального сопровождения, образовательные учреждения, реализующие АООП).</p> <p>Организация переподготовки педагогического работника на специальность «учитель-логопед». Привлечение в качестве совместителей специалистов из других общеобразовательных организаций к выполнению функций учителя-логопеда, проведению обучающих семинаров по развитию системы работы по оказанию помощи целевым группам</p>

№	Показатель оценивания	Значение оценивания	Балльная оценка	Магистральное направление, ключевое условие	Критерий	Дефициты	Управленческие действия/решения
							<p>обучающихся. Решение кадрового вопроса путем привлечения учителя-логопеда в рамках сетевого взаимодействия. Решение кадрового вопроса путем принятия штатного специалиста (учителя-логопеда). Взаимодействие (в том числе с использованием дистанционных образовательных технологий) с ресурсными центрами, медицинскими учреждениями.</p>
						<p>Отсутствие в штате общеобразовательной организации учителя-дефектолога.</p>	<p>Организация переподготовки педагогического работника на специальность «учитель-дефектолог». Привлечение в качестве совместителей специалистов из других общеобразовательных организаций к выполнению функций учителя-дефектолога, проведению обучающих семинаров по развитию системы работы по оказанию помощи целевым группам обучающихся. Решение кадрового вопроса</p>

№	Показатель оценивания	Значение оценивания	Балльная оценка	Магистральное направление, ключевое условие	Критерий	Дефициты	Управленческие действия/решения
							<p>путем привлечения учителя-дефектолога в рамках сетевого взаимодействия. Решение кадрового вопроса путем принятия штатного специалиста (учителя-дефектолога). Взаимодействие (в том числе с использованием дистанционных образовательных технологий) с ресурсными центрами, медицинскими учреждениями.</p>
						Отсутствие в штате общеобразовательной организации социального педагога.	<p>Привлечение в качестве совместителей специалистов из других общеобразовательных организаций к выполнению функций социального педагога, проведению обучающих семинаров по развитию системы работы по оказанию помощи целевым группам обучающихся. Решение кадрового вопроса путем привлечения социального педагога в рамках сетевого взаимодействия. Решение кадрового вопроса путем принятия штатного</p>

№	Показатель оценивания	Значение оценивания	Балльная оценка	Магистральное направление, ключевое условие	Критерий	Дефициты	Управленческие действия/решения
							специалиста (социального педагога). Взаимодействие (в том числе с использованием дистанционных образовательных технологий) с ресурсными центрами (центры социальной помощи семьям и детям, психолого-медико-социального сопровождения).
						Не разработана психолого-педагогическая программа.	Разработка психолого-педагогической программы.
						Не разработана программа адресной психологической помощи (поддержки).	Разработка программы адресной психологической помощи (поддержки).
						Не обеспечена вариативность направлений психолого-педагогического сопровождения участников образовательных отношений.	Обеспечение психолого-педагогического сопровождения участников образовательного процесса, направленного на сохранение и укрепление психологического здоровья обучающихся. Обеспечение психолого-педагогического сопровождения участников образовательного процесса,

№	Показатель оценивания	Значение оценивания	Балльная оценка	Магистральное направление, ключевое условие	Критерий	Дефициты	Управленческие действия/решения
							<p>направленного на формирование ценности здоровья и безопасного образа жизни.</p> <p>Обеспечение психолого-педагогического сопровождения участников образовательного процесса, направленного на развитие своей экологической культуры дифференциации и индивидуализации обучения.</p> <p>Осуществление мониторинга возможностей и способностей обучающихся, выявление и поддержка одаренных детей, детей с ограниченными возможностями здоровья.</p> <p>Обеспечение психолого-педагогической поддержки участников олимпиадного движения.</p> <p>Обеспечение психолого-педагогического сопровождения участников образовательного процесса, направленного на обеспечение осознанного и ответственного выбора дальнейшей профессиональной сферы</p>

№	Показатель оценивания	Значение оценивания	Балльная оценка	Магистральное направление, ключевое условие	Критерий	Дефициты	Управленческие действия/решения
							<p>деятельности. Обеспечение психолого-педагогического сопровождения участников образовательного процесса, направленного на формирование коммуникативных навыков в разновозрастной среде и среде сверстников. Обеспечение психолого-педагогического сопровождения участников образовательного процесса, направленного на поддержку детских объединений, ученического самоуправления.</p>
						<p>Не обеспечена вариативность форм психолого-педагогического сопровождения участников образовательного процесса.</p>	<p>Обеспечение осуществления психолого-педагогического консультирования обучающихся. Обеспечение осуществления психолого-педагогического консультирования родителей (законных представителей) обучающихся. Обеспечение осуществления психолого-педагогического консультирования педагогических работников. Обеспечение осуществления</p>

№	Показатель оценивания	Значение оценивания	Балльная оценка	Магистральное направление, ключевое условие	Критерий	Дефициты	Управленческие действия/решения
							коррекционной и развивающей работы с обучающимися в рамках психолого-педагогического сопровождения участников образовательного процесса. Обеспечение осуществления диагностической работы в рамках психолого-педагогического сопровождения участников образовательного процесса.
						Не обеспечена диверсификация уровней психолого-педагогического сопровождения (индивидуальный, групповой, уровень класса, уровень организации).	Обеспечение диверсификации уровней психолого-педагогического сопровождения (индивидуальный, групповой, уровень класса, уровень организации).
						Не обеспечено оказание психолого-педагогической помощи каждой из целевых группам обучающихся.	Обеспечение осуществления психолого-педагогического сопровождения обучающихся, испытывающих трудности в освоении программы, развитии и социальной адаптации. Обеспечение осуществления психолого-педагогического сопровождения

№	Показатель оценивания	Значение оценивания	Балльная оценка	Магистральное направление, ключевое условие	Критерий	Дефициты	Управленческие действия/решения
							<p>обучающихся, проявляющих индивидуальные способности, и одаренных обучающихся. Обеспечение осуществления индивидуального психолого-педагогического сопровождения обучающихся с ОВЗ.</p>
						<p>Не осуществляется психолого-педагогическое сопровождение участников образовательных отношений.</p>	<p>Организация психолого-педагогического сопровождения родителей (законных представителей) несовершеннолетних обучающихся. Организация психолого-педагогического сопровождения педагогических, учебно-вспомогательных и иных работников организации, обеспечивающих реализацию программ общего образования. Организация работы по определению потребности в профессиональном или дополнительном профессиональном образовании педагогических работников, осуществляющих психолого-</p>

№	Показатель оценивания	Значение оценивания	Балльная оценка	Магистральное направление, ключевое условие	Критерий	Дефициты	Управленческие действия/решения
							педагогическое сопровождение обучающихся. Обеспечение формирования и развития психолого-педагогической компетентности педагогических и административных работников. Обеспечение формирования и развития психолого-педагогической компетентности родительской общности.
11 6	Формирование психологически благоприятного школьного пространства для обучающихся	Выделение и оснащение тематических пространств для обучающихся (зона общения, игровая зона, зона релаксации и иное)	1	Ключевое условие «Школьный климат»	Формирование психологически благоприятного школьного климата		
11 7	Наличие в кабинете педагога-психолога оборудованных зон (помещений) для проведения индивидуальных и групповых	Отсутствие специальных тематических зон	0	Ключевое условие «Школьный климат»	Формирование психологически благоприятного школьного климата	Отсутствие возможности оказания психологических услуг высокого уровня некоторым категориям детей, нуждающихся в особом внимании в связи	Привлечение внебюджетных средств для закупки оборудования для кабинета педагога-психолога. Организация прохождения КПК с целью освоения методик оказания

№	Показатель оценивания	Значение оценивания	Балльная оценка	Магистральное направление, ключевое условие	Критерий	Дефициты	Управленческие действия/решения
	консультаций, психологической разгрузки, коррекционно-развивающей работы					с высоким риском уязвимости.	психологических услуг высокого уровня некоторым категориям детей, нуждающихся в особом внимании в связи с высоким риском уязвимости.
						Отсутствие специальных тематических зон по причине размеров кабинета педагога-психолога, не соответствующих требованиям к школьным помещениям.	Выделение кабинета/оборудованных зон в кабинете педагога-психолога для проведения индивидуальных и групповых консультаций, психологической разгрузки, коррекционно-развивающей работы. Трансформирование, зонирование школьного пространства для возможностей проведения индивидуальных и групповых консультаций, психологической разгрузки, коррекционно-развивающей работы.
						Отсутствие в организации отдельного кабинета педагога-психолога.	Создание рабочего места педагога-психолога, используя методы оптимизации имеющихся в образовательной организации помещений, возможностей трансформирования,

№	Показатель оценивания	Значение оценивания	Балльная оценка	Магистральное направление, ключевое условие	Критерий	Дефициты	Управленческие действия/решения
							зонирования школьного пространства.
118	Формирование психологически благоприятного школьного пространства для педагогов	Выделение и оснащение тематического пространства (помещения) для отдыха и эмоционального восстановления педагогов	1	Ключевое условие «Школьный климат»	Формирование психологически благоприятного школьного климата		
119	Профилактика травли в образовательной среде	Реализуется в виде отдельных мероприятий и (или) индивидуальных консультаций отдельных участников образовательных отношений (обучающихся, родителей, педагогов)	1	Ключевое условие «Школьный климат»	Формирование психологически благоприятного школьного климата	Рост явлений насилия, агрессии, игровой и интернет-зависимостей; десоциализации, виктимности в школе.	Разработка ЛА по профилактике буллинга в детской среде.
						Отсутствие/недостаточность мероприятий, направленных на профилактику травли в образовательной среде.	Проведение работы по формированию благоприятного социального климата школы. Обеспечение мониторинга и оценки распространенности травли. Обеспечение формирования группы активистов по координации мероприятий по противодействию травле. Формирование системы отслеживания инцидентов травли в школе. Обеспечение работы по выработке и соблюдению

№	Показатель оценивания	Значение оценивания	Балльная оценка	Магистральное направление, ключевое условие	Критерий	Дефициты	Управленческие действия/решения
						<p>Отсутствие/недостаточность профилактических</p>	<p>школьных правил, направленных на профилактику травли. Обеспечение мониторинга ситуации общения между школьниками. Проведение диагностики вовлеченности в травлю конкретного ученика, а также распространенности буллинга в школе. Обеспечение мониторинга результатов деятельности по профилактике травли в образовательной среде. Создание информационно-методического обеспечения системы профилактики травли в образовательной среде. Выстраивание системы взаимодействия с родителями по вопросам профилактики травли в образовательной среде. Обеспечение контроля за осуществлением профилактики травли в образовательной организации.</p> <p>Повышение психолого-педагогической</p>

№	Показатель оценивания	Значение оценивания	Балльная оценка	Магистральное направление, ключевое условие	Критерий	Дефициты	Управленческие действия/решения
						мероприятий в образовательной среде.	<p>компетентности педагогических работников, обучающихся, их родителей (законных представителей). Развитие системы школьной медиации: профилактика и управление конфликтами в образовательной среде.</p> <p>Создание (развитие) системы профилактической работы с обучающимися, находящимися в социально-опасном положении.</p> <p>Поддержка обучающихся, состоящих на внутришкольном учете, на учете в КДН, ПДН, «группах риска».</p> <p>Проведение регулярного мониторинга занятости подростков «группы риска».</p> <p>Организация диагностической работы по раннему выявлению подростков «группы риска», склонных к противоправным действиям.</p> <p>Профилактика суицидального поведения в детской и подростковой среде.</p> <p>Создание системы</p>

№	Показатель оценивания	Значение оценивания	Балльная оценка	Магистральное направление, ключевое условие	Критерий	Дефициты	Управленческие действия/решения
							<p>комплексного сопровождения детей-инвалидов, детей с ОВЗ и семей, воспитывающих таких детей.</p> <p>Разработка и реализация комплекса обучающих модулей для родителей детей-инвалидов по вопросам здоровья, развития, коррекции, обучения и воспитания.</p> <p>Создание консультативных центров (обеспечение взаимодействия) для методической, психолого-педагогической, медико-социальной, диагностической и консультативной помощи (включая службу ранней коррекционной помощи) образовательной организации и родителям (законным представителям).</p> <p>Взаимодействие (в том числе с использованием дистанционных образовательных технологий) с ресурсными центрами (психологические центры, центры социальной</p>

№	Показатель оценивания	Значение оценивания	Балльная оценка	Магистральное направление, ключевое условие	Критерий	Дефициты	Управленческие действия/решения
							<p>помощи семьям и детям, психолого-медико-социального сопровождения, образовательные учреждения, реализующие АООП, правоохранительные органы (КДН, ПДН), органы здравоохранения, социальной защиты, опеки и попечительства и др.).</p>
						<p>Кадровый дефицит (отсутствие в организации психолога и/или социального педагога).</p>	<p>Организация переподготовки педагогических работников по требующимся специальностям. Привлечение в качестве совместителей специалистов из других общеобразовательных организаций. Решение кадрового вопроса путем привлечения необходимых специалистов в рамках сетевого взаимодействия. Решение кадрового вопроса путем принятия штатных специалистов. Взаимодействие (в том числе с использованием дистанционных образовательных технологий) с ресурсными</p>

№	Показатель оценивания	Значение оценивания	Балльная оценка	Магистральное направление, ключевое условие	Критерий	Дефициты	Управленческие действия/решения
							центрами и др.
						Не выстроена системная работа по преодолению дефицита компетенций у педагогических и иных работников образовательной организации.	<p>Обеспечение системной работы по выявлению и преодолению дефицита компетенций у педагогов-психологов в решении профессиональных задач.</p> <p>Обеспечение системной работы по выявлению и преодолению дефицита компетенций у социального педагога в решении профессиональных задач.</p> <p>Организация обучения педагогических и иных работников школы поведению по предотвращению и вмешательству в ситуации травли.</p> <p>Обеспечение развития кадрового потенциала в вопросах профилактики травли в образовательной среде.</p> <p>Обеспечение формирования и развития психолого-педагогической компетентности работников организации.</p> <p>Формирование у специалистов компетенций,</p>

№	Показатель оценивания	Значение оценивания	Балльная оценка	Магистральное направление, ключевое условие	Критерий	Дефициты	Управленческие действия/решения
							обеспечивающих возможность профессионально работать в межведомственной и междисциплинарной команде.
						Отсутствует административный контроль	Выстраивание системы контроля осуществления профилактики травли в образовательной среде. Обеспечение мониторинга результатов деятельности по профилактике травли в образовательной среде.
120	Профилактика девиантного поведения обучающихся	Реализуется в виде отдельных мероприятий и (или) индивидуальных консультаций отдельных участников образовательных отношений (обучающихся, родителей, педагогов)	1	Ключевое условие «Школьный климат»	Формирование психологически благоприятного школьного климата	Риск увеличения в ОО обучающихся с антисоциальным, антидисциплинарным, делинквентным противоправным, а также аутоагрессивным (самоповреждающие и суицидальные) поступкам.	Разработка и реализация ЛА по профилактике различных видов девиации.
						Отсутствует служба медиации в образовательной организации.	Обеспечение создания и функционирования службы медиации в образовательной организации.
						Отсутствует эффективное распределение сфер ответственности в	Обеспечение распределения сфер ответственности в вопросах профилактики девиантного поведения

№	Показатель оценивания	Значение оценивания	Балльная оценка	Магистральное направление, ключевое условие	Критерий	Дефициты	Управленческие действия/решения
						вопросах профилактики девиантного поведения обучающихся.	обучающихся.
						Не выстроено межведомственное взаимодействие с различными субъектами профилактики деструктивного поведения детей и молодежи	Обеспечение межведомственного взаимодействия с различными субъектами профилактики деструктивного поведения детей и молодежи (из сферы дополнительного образования, культуры и искусства, физической культуры и спорта, социальной защиты и защиты детства, СМИ и т. д.). Обеспечение межведомственного взаимодействия с органами и учреждениями системы профилактики безнадзорности и правонарушений несовершеннолетних, правоохранительными органами (КДН, ПДН). Взаимодействие (в том числе с использованием дистанционных образовательных технологий) с ресурсными

№	Показатель оценивания	Значение оценивания	Балльная оценка	Магистральное направление, ключевое условие	Критерий	Дефициты	Управленческие действия/решения
						<p>Не осуществляется социально-педагогическая и психолого-педагогическая деятельность, направленная на выявление групп риска, в том числе семейного неблагополучия.</p>	<p>центрами (психологические центры, центры социальной помощи семьям и детям, психолого-медико-социального сопровождения, образовательные учреждения, реализующие АООП, органы здравоохранения, социальной защиты, опеки и попечительства и др.).</p> <p>Разработка плана мероприятий по выявлению обучающихся, находящихся в социально-опасном положении, а также не посещающих или систематически пропускающих по неуважительным причинам занятия в образовательных учреждениях.</p> <p>Разработка плана мероприятий по выявлению обучающихся, склонных к девиантному поведению.</p> <p>Разработка плана мероприятий по выявлению обучающихся, находящихся в трудных жизненных ситуациях.</p> <p>Разработка плана</p>

№	Показатель оценивания	Значение оценивания	Балльная оценка	Магистральное направление, ключевое условие	Критерий	Дефициты	Управленческие действия/решения
							мероприятий по выявление семей, находящихся в социально опасном положении.
						Не выстроена работа по оказанию помощи и поддержки обучающимся группы риска и их семьям.	<p>Разработка плана мероприятий по оказанию поддержки обучающимся, находящихся в трудных жизненных ситуациях.</p> <p>Разработка плана мероприятий по оказанию семьям, находящимся в социально опасном положении, помощи в обучении и воспитании детей.</p> <p>Поддержка обучающихся, состоящих на внутришкольном учете, на учете в КДН, ПДН, «группах риска».</p> <p>Создание системы комплексного сопровождения детей-инвалидов, детей с ОВЗ и семей, воспитывающих таких детей.</p> <p>Создание консультативных центров (обеспечение взаимодействия) для методической, психолого-педагогической, медико-</p>

№	Показатель оценивания	Значение оценивания	Балльная оценка	Магистральное направление, ключевое условие	Критерий	Дефициты	Управленческие действия/решения
							социальной, диагностической и консультативной помощи (включая службу ранней коррекционной помощи) образовательной организации и родителям (законным представителям).
						Отсутствие профилактической и информационно-просветительской работы с обучающимися группы риска	Повышение психолого-педагогической компетентности педагогических работников, обучающихся, их родителей (законных представителей). Внедрение и развитие системы школьной медиации и восстановительных технологий по урегулированию межличностных конфликтов и профилактики правонарушений. Создание (развитие) системы профилактической работы с обучающимися девиантного поведения. Проведение регулярного мониторинга занятости подростков «группы риска». Организация диагностической работы по раннему выявлению

№	Показатель оценивания	Значение оценивания	Балльная оценка	Магистральное направление, ключевое условие	Критерий	Дефициты	Управленческие действия/решения
							<p>подростков «группы риска», склонных к противоправным действиям.</p> <p>Профилактика суицидального поведения в детской и подростковой среде.</p> <p>Разработка и реализация комплекса обучающих модулей для родителей детей-инвалидов по вопросам здоровья, развития, коррекции, обучения и воспитания.</p> <p>Разработка плана включения обучающихся с девиантным поведением находящихся на профилактическом учете, в социально-значимую деятельность с использованием ресурса организаций дополнительного образования, детских и молодежных социально-ориентированных объединений.</p> <p>Разработка мер по реализации программ и методик, направленных на формирование законопослушного</p>

№	Показатель оценивания	Значение оценивания	Балльная оценка	Магистральное направление, ключевое условие	Критерий	Дефициты	Управленческие действия/решения
							<p>поведения обучающихся. Создание информационно-методического обеспечения системы профилактики девиантного поведения обучающихся. Создание системы информационно-аналитического обеспечения профилактики девиантного поведения (система сбора, получения и использования информации; информационные материалы по профилактике девиантного поведения; статистические сведения о выявлении обучающихся, не посещающих образовательную организацию, систематически пропускающих учебные занятия без уважительных причин, безнадзорных и совершивших преступления и правонарушения, а также обучающихся, склонных к иным видам отклоняющегося поведения). Разработка системы информационно-</p>

№	Показатель оценивания	Значение оценивания	Балльная оценка	Магистральное направление, ключевое условие	Критерий	Дефициты	Управленческие действия/решения
							<p>просветительской работа с обучающимися по вопросам девиантного поведения. Обеспечение разработки и реализации системы индивидуальной профилактической работы с обучающимися. Проведение социально-педагогической диагностики (осуществляется специалистами образовательного учреждения, в котором происходит сбор информации о влиянии на личность и социум социально-психологических, педагогических, экологических и социологических факторов в целях повышения эффективности педагогических факторов). Планирование работы, направленная на профилактику формирования у обучающихся девиантных форм поведения, агрессии и повышенной тревожности. Планирование мероприятий</p>

№	Показатель оценивания	Значение оценивания	Балльная оценка	Магистральное направление, ключевое условие	Критерий	Дефициты	Управленческие действия/решения
							по проведению социально-профилактической работы. Обеспечение создания в образовательной организации поддерживающе-компенсаторной среды.
						Кадровый дефицит (отсутствие в организации психолога и/или социального педагога).	Организация переподготовки педагогических работников по требующимся специальностям. Привлечение в качестве совместителей специалистов из других общеобразовательных организаций. Решение кадрового вопроса путем привлечения необходимых специалистов в рамках сетевого взаимодействия. Решение кадрового вопроса путем принятия штатных специалистов. Взаимодействие (в том числе с использованием дистанционных образовательных технологий) с ресурсными центрами и др.
						Не выстроена системная работа по преодолению	Обеспечение формирования и развития психолого-

№	Показатель оценивания	Значение оценивания	Балльная оценка	Магистральное направление, ключевое условие	Критерий	Дефициты	Управленческие действия/решения
						дефицита компетенций у педагогических и иных работников образовательной организации по вопросам профилактики девиантного поведения.	<p>педагогической компетентности работников организации.</p> <p>Обеспечение системной работы по выявлению и преодолению дефицита компетенций у педагогов-психологов в решении профессиональных задач.</p> <p>Обеспечение системной работы по выявлению и преодолению дефицита компетенций у социального педагога в решении профессиональных задач.</p> <p>Повышение уровня профессиональной компетентности педагогических и иных работников в области профилактики девиантного поведения обучающихся.</p> <p>Проведение мероприятий по развитию кадрового потенциала в вопросах профилактики девиантного поведения.</p> <p>Организация обучения педагогических работников по вопросам профилактики девиантного поведения обучающихся.</p>

№	Показатель оценивания	Значение оценивания	Балльная оценка	Магистральное направление, ключевое условие	Критерий	Дефициты	Управленческие действия/решения
							<p>Обеспечение формирования у педагогических и иных работников организации необходимых компетенций в области распознавания различных видов девиантного поведения обучающихся.</p> <p>Ознакомление педагогических и иных работников организации с алгоритмом/порядком действий для различных видов отклоняющегося поведения обучающихся.</p> <p>Обеспечение формирования у специалистов компетенций, обеспечивающих возможность профессионально работать в межведомственной и междисциплинарной команде.</p>
						<p>Не обеспечивается взаимодействие с родителями по вопросам профилактики девиантного поведения обучающихся.</p>	<p>Обеспечение формирования и развития психолого-педагогической компетентности родителей (законных представителей) несовершеннолетних обучающихся.</p> <p>Выстраивание системы взаимодействия с</p>

№	Показатель оценивания	Значение оценивания	Балльная оценка	Магистральное направление, ключевое условие	Критерий	Дефициты	Управленческие действия/решения
							<p>родителями по вопросам профилактики асоциального поведения обучающихся.</p> <p>Проведение консультирования родителей в случае затрудненных воспитательных усилий или конфликтных родительско-детских взаимоотношений.</p> <p>Не осуществляется психолого-педагогическое сопровождение внутрисемейной профилактики деструктивного поведения детей и молодежи.</p> <p>Выстраивание системы информационно-просветительской работы с родителями.</p>
						Отсутствует административный контроль.	<p>Выстраивание системы контроля осуществления профилактики девиантного поведения обучающихся.</p> <p>Обеспечение мониторинга результатов деятельности по профилактике девиантного поведения обучающихся.</p>

3.2. Описание дефицитов по каждому магистральному направлению и ключевому условию

3.2.1. Описание возможных причин возникновения дефицитов, внутренних и внешних факторов влияния на развитие школы.

По результатам самодиагностики по критериальной базе проекта «Школам Минпросвещения России» с фиксацией уровня общеобразовательной организации по каждому магистральному направлению мы выявили свои ресурсы (максимально возможный балл по критерию) и дефициты (минимально возможный балл по критерию).

Внутренние причины возникновения дефицита являются:

1. дефицит профессиональных компетенций педагогических работников для формирования единой системы образовательного процесса;
2. низкий социальный уровень некоторых семей, низкий уровень образовательных потребностей;
3. неоднородность организации досуга во внеурочное время;
4. отсутствие должного контроля со стороны родителей значительного числа учащихся.

Внешний фактор влияния на развитие школы является:

1. недостаточная активность родительской общественности в создании детско-взрослой общности;
2. низкий имидж профессии учителя в обществе.

3.2.2. Анализ текущего состояния и перспектив развития школы.

Интерпретация результатов самодиагностики:

№	Магистральное направление, ключевое условие	Полученный результат (описание и количество баллов)		Планируемый результат, описание
«Знание» 37 баллов из 53 (разрыв 16 баллов)				
		сильные стороны	слабые стороны	
1.	Знание	1. Обучающиеся участвуют в реализации проектной и/или	1. Не актуализирован перечень учебных пособий	1. Обеспечение учебными пособиями в полном объеме.

		<p>исследовательской деятельности</p> <p>2. Реализуется не менее 2 профилей и нескольких различных индивидуальных учебных планов</p> <p>3. 100% учителей используют программы учебных предметов, содержание и планируемые результаты которых не ниже соответствующих содержания и планируемых результатов федеральных рабочих программ учебных предметов</p> <p>4. Применяются электронные образовательные ресурсы (ЭОР) из федерального перечня</p> <p>5. 100% учителей и членов управленческой команды школы соблюдают требования локального акта, регламентирующего формы, порядок, периодичность текущего контроля успеваемости и промежуточной аттестации обучающихся</p> <p>6. Спланированы оценочные процедуры с учетом графиков проведения федеральных и региональных</p> <p>7. Школа не входит в перечень образовательных организаций с признаками необъективных результатов по</p>	<p>согласно ФПУ для обеспечения ООП.</p> <p>2. Отсутствие своевременного обеспечения учебными пособиями в полном объеме.</p> <p>3. Не реализуется углубленное изучение отдельных предметов на уровне ООО</p> <p>4. Не обеспечивается реализация внеурочной деятельности в соответствии с требованиями ФГОС в полном объеме</p> <p>5. Отсутствие победителей и (или) призеров федерального этапа Всероссийской олимпиады школьников</p> <p>6. Не обеспечивается сетевая форма реализации образовательных программ.</p> <p>7. Недостаточный уровень организационно-педагогических компетенций педагогических работников общеобразовательной организации по обеспечению доступности и качества образования обучающихся с ОВЗ, с инвалидностью. Программа (план) мероприятий</p>	<p>4. Реализуется углубленное изучение отдельных предметов на уровне ООО</p> <p>5. Учащимся обеспечено более 4 часов еженедельных занятий внеурочной деятельностью</p> <p>6. Наличие победителей и (или) призеров федерального этапа Всероссийской олимпиады школьников</p> <p>7. Создание материально-информационно-технических условий для разработки и реализации общеобразовательных программ, реализуемых в сетевой форме.</p> <p>8. Реализация программы (плана) мероприятий по обеспечению доступности и качества образования обучающихся с ОВЗ, с инвалидностью (или развития инклюзивного образования и т. п.) в течение 2 и более лет</p>
--	--	--	--	---

		<p>итогах двух предыдущих учебных годов</p> <p>8. Функционирование объективной внутренней системы оценки качества образования</p> <p>9. Наличие победителей и (или) призеров регионального этапа Всероссийской олимпиады школьников</p> <p>10. Обеспечены условия для организации образования обучающихся с ограниченными возможностями здоровья (ОВЗ), с инвалидностью</p> <p>11. Используются электронные образовательные ресурсы и дистанционных образовательных технологий в образовании обучающихся с ОВЗ, с инвалидностью (при наличии обучающихся с ОВЗ, с инвалидностью)</p> <p>12. 100% педагогических работников прошли обучение (за три последних года)</p>	<p>по обеспечению доступности и качества образования обучающихся с ОВЗ, с инвалидностью (или развития инклюзивного образования и т. п.) реализуется в течение 1 года</p> <p>8. Нерегулярное обновление информационного блока об организации образования обучающихся с ОВЗ, с инвалидностью на официальном</p> <p>9. Не актуализирован перечень учебных пособий согласно ФПУ для обеспечения АООП.</p> <p>10. Невыполнение управленческой командой общеобразовательной организации административной функции контроля за наличием ТСО индивидуального и коллективного пользования, автоматизированных рабочих мест (при наличии в общеобразовательной организации обучающихся с ОВЗ, с инвалидностью).</p> <p>11. Недостаточный уровень профессиональных компетенций педагогических работников для трансляции опыта в вопросах образования обучающихся с ОВЗ, с</p>	<p>9. Регулярное обновление информационного блока об организации образования обучающихся с ОВЗ, с инвалидностью на официальном сайте школы</p> <p>10. Обеспечение обучающихся с ОВЗ, с инвалидностью учебными пособиями в полном объеме.</p> <p>11. Выполнение управленческой командой общеобразовательной организации административной функции контроля за наличием ТСО индивидуального и коллективного пользования, автоматизированных рабочих мест (при наличии в общеобразовательной организации обучающихся с ОВЗ, с инвалидностью).</p> <p>12. Трансляция опыта в вопросах образования обучающихся с ОВЗ, с инвалидностью на семинарах, тренингах, конференциях и иных мероприятиях на муниципальных методических событиях</p>
--	--	--	---	--

			инвалидностью на семинарах, тренингах, конференциях и иных мероприятиях	
«Здоровье» 19 баллов из 22 (разрыв 3 балла)				
2.	Здоровье	<p>1. В школе разработана программа по противодействию и профилактике вредных привычек</p> <p>2. Наличие отдельных программ здоровьесбережения (в рамках предметного блока, у отдельных преподавателей) и их полноценная реализация</p> <p>3. В школе созданы условия для занятий физической культурой и спортом</p> <p>4. В школе созданы условия для занятий физической культурой и спортом (от 1 до 4 видов спорта в ШСК)</p> <p>5. От 10% до 19% обучающихся постоянно посещают занятия в области физической культуры и спорта</p> <p>6. Участие обучающихся в массовых физкультурно-спортивных мероприятиях (в том числе во Всероссийских спортивных соревнованиях школьников Президентские состязания)</p> <p>7. Наличие победителей и призеров спортивных соревнований (в том числе во Всероссийских спортивных соревнованиях школьников Президентские состязания)</p>	<p>1. Обеспечивается горячим питанием не 100% обучающихся начальных классов</p> <p>2. В год 3-5 школьных просветительских мероприятий по ЗОЖ, по профилактике курения табака, употребления алкоголя и наркотических средств</p> <p>3. Отсутствие единой программы здоровьесбережения.</p> <p>4. Созданный в общеобразовательной организации спортивный клуб не включен в Единый Всероссийский реестр школьных спортивных клубов.</p> <p>5. Менее 10% обучающихся, имеющих знак отличия ВФСК «ГТО», подтвержденный удостоверением</p>	<p>1. Горячим питанием обеспечивается 100% обучающихся начальных классов</p> <p>2. Более 5 школьных просветительских мероприятий в год по ЗОЖ, по профилактике курения табака, употребления алкоголя и наркотических средств</p> <p>3. Разработка единой программы здоровьесбережения, с включением необходимых разделов и учетом норм СанПиН.</p> <p>4. Организация работы по включению школьного спортивного клуба в Единый Всероссийский реестр школьных спортивных клубов.</p> <p>5. Вовлечены более 10% обучающихся к участию во Всероссийском физкультурно-спортивном комплексе «Готов к труду и обороне».</p>
«Творчество» 23 балла из 30 (разрыв 7 баллов)				
3	Творчество	1. Доля обучающихся,	1. Недостаточный охват	1. Планирование увеличения охвата

		<p>охваченных дополнительным образованием в общей численности обучающихся составила 76%</p> <p>2. Дополнительные общеобразовательные программы разработаны и реализуются по 3 направленностям</p> <p>3. Функционирует школьный театр.</p> <p>4. Функционирует школьный хор</p> <p>5. Функционирует школьный медиасектор</p> <p>6. Доля обучающихся, являющихся членами школьных творческих объединений составляет от 10% до 29%</p> <p>7. Количество мероприятий школьных творческих объединений: концерты, спектакли, выпуски газет, журналов и т. д. (для каждого школьного творческого объединения) более 2 в год</p>	<p>обучающихся дополнительным образованием в общеобразовательной организации.</p> <p>2. Отсутствие достаточного количества программ дополнительного образования по всем направленностям.</p> <p>3. Отсутствие достаточного количества кружков технологической направленности</p> <p>4. Не организована сетевая форма реализации дополнительных общеобразовательных программ</p> <p>5. Не функционирует школьный музей</p> <p>6. Недостаточный охват обучающихся, являющихся членами школьных творческих объединений</p>	<p>детей в возрасте от 6 до 18 лет дополнительным образованием. Довести долю обучающихся, охваченных дополнительным образованием в общей численности обучающихся до 77% и выше.</p> <p>2. Разработать и реализовать дополнительные общеобразовательные программы по 4–5 направленностям</p> <p>3. Наличие 2-3 технологических кружков на базе общеобразовательной организации и/или в рамках сетевого взаимодействия</p> <p>4. Организовать сетевую форму реализации дополнительных общеобразовательных программ технической и естественно-научной направленностей.</p> <p>5. Созданы материально-технические условия для реализации программы школьного музея. Функционирует музейный уголок.</p> <p>6. Довести долю обучающихся, являющихся членами школьных творческих объединений от 30% и более</p>
«Воспитание» 19 баллов из 20 (разрыв 1 балл)				
4	Воспитание	<p>1. Использование государственных символов при обучении и воспитании</p> <p>2. Реализуется рабочая программа воспитания, в том числе</p>	<p>1. Взаимодействие образовательной организации и родителей в процессе реализации рабочей</p>	<p>1. Трансляция опыта по организации взаимодействия образовательной организации и родителей в процессе реализации рабочей программы воспитания</p>

		<p>для обучающихся с ОВЗ</p> <p>3. Реализуется календарный план воспитательной работы</p> <p>4. Функционирует Совет родителей</p> <p>5. Наличие советника директора по воспитанию и взаимодействию с детскими общественными объединениями</p> <p>6. Функционирование Совета обучающихся</p> <p>7. Наличие первичного отделения РДДМ «Движение первых», центра детских инициатив, пространства ученического</p> <p>8. Участие в реализации проекта Орлята России</p> <p>9. Наличие представительств детских и молодежных общественных объединений (Юнармия)</p> <p>10. Участие обучающихся в волонтерском движении</p> <p>11. Наличие школьных военно-патриотических клубов</p>	<p>2. Отсутствие школьной символики (флаг школы, гимн школы, эмблема школы, элементы школьного костюма и т. п.)</p> <p>3. Не реализуется программа краеведения</p> <p>4. Отсутствие летних тематических смен в школьном лагере</p>	<p>2. Наличие школьной символики (флаг школы, гимн школы, эмблема школы, элементы школьного костюма и т. п.)</p> <p>3. Реализуется 1 программа краеведения</p> <p>4. Организация летних тематических смен в школьном лагере</p> <p>5.</p>
«Профориентация» 9 баллов из 14 (разрыв 5 баллов)				
5	Профориентация	<p>1. Реализация утвержденного календарного плана профориентационной деятельности в школе</p> <p>2. Посещение обучающимися экскурсий на предприятиях и в</p>	<p>1. Отсутствие соглашений с региональными предприятиями/организациями, оказывающими содействие в реализации профориентационных</p>	<p>1. Наличие соглашений с региональными предприятиями/организациями, оказывающими содействие в реализации профориентационных мероприятий</p>

		<p>организациях СПО и ВО</p> <p>3. Участие обучающихся 6–11 классов в мероприятиях проекта Билет в будущее</p> <p>4. Проведение родительских собраний на тему профессиональной ориентации, в том числе о кадровых потребностях современного рынка труда</p> <p>5.</p>	<p>мероприятий</p> <p>2. Отсутствие профильных предпрофессиональных классов (инженерные, медицинские, космические, ИТ, педагогические, предпринимательские и др.)</p> <p>3. Обучающиеся не участвовали в моделирующих профессиональных пробах (онлайн) и тестированиях</p> <p>4. Отсутствие реализуемых программ дополнительного образования, направленных на профориентацию.</p> <p>5. Не обеспечивается подготовка к участию в чемпионатах по профессиональному мастерству.</p>	<p>Наличие профильных предпрофессиональных классов (инженерные, медицинские, ИТ, педагогические, предпринимательские и др.)</p> <p>3. Участие обучающихся в моделирующих профессиональных тестированиях</p> <p>4. Реализация программ дополнительного образования, направленных на профориентацию.</p> <p>5. Участие в чемпионатах по профессиональному мастерству.</p>
«Учитель. Школьная команда» 26 баллов из 32 (разрыв 7 баллов)				
6	Учитель. Школьная команда	<p>1. В организации используются единые подходы к штатному расписанию</p> <p>2. Предусмотрены меры материального и нематериального стимулирования</p> <p>3. Развита система наставничества (положение о наставничестве, дорожная карта о его реализации, приказы)</p> <p>4. Наличие методических объединений, методических советов учителей, методических советов классных руководителей</p> <p>5. Доля педагогических работников, прошедших</p>	<p>1. Недостаточный охват учителей диагностикой профессиональных компетенций (федеральной, региональной, самодиагностикой).</p> <p>2. Низкая доля учителей, для которых по результатам диагностики профессиональных дефицитов разработаны ИОМ.</p> <p>3. Отсутствие педагогов, участвующих в профессиональных конкурсах на региональном уровне</p>	<p>1. Охват учителей диагностикой профессиональных компетенций (федеральной, региональной, самодиагностикой) не менее 20%</p> <p>2. Доля учителей, для которых по результатам диагностики профессиональных дефицитов разработаны ИОМ не менее 4%</p> <p>3. Наличие педагогов, участвующих в профессиональных конкурсах на региональном уровне</p>

		<p>обучение по программам повышения квалификации не менее 80%</p> <p>6. Доля педагогических работников и управленческих кадров, прошедших обучение по программам повышения квалификации в сфере воспитания не менее 50%</p> <p>7. 100% штатных педагогов и управленческой команды прошли повышение квалификации</p>		
«Образовательная среда» 15 баллов из 17 (разрыв 2 балла)				
7	Образовательная среда	<p>1. Не менее 95% педагогических работников используют сервисы и подсистему «Библиотека ЦОК» ФГИС «Моя школа»</p> <p>2. Наличие в образовательной организации пространства для учебных и неучебных занятий, творческих дел, школьного библиотечного информационного центра.</p> <p>3. Сформированы коллегиальные органы управления.</p>	<p>1. Отсутствует эксплуатация информационной системы управления образовательной организацией</p> <p>2. Не реализуется модель Школа полного дня на основе интеграции урочной и внеурочной деятельности обучающихся, программ дополнительного образования детей, включая пребывание в группах продленного дня</p>	<p>1. 100% педагогических работников включены в сетевые профессиональные сообщества по обмену педагогическим опытом и активно используют платформу «Сферум»</p> <p>2. Управление образовательной организацией осуществляется с использованием информационной системы</p> <p>3. Предоставляется услуга по присмотру и уходу за детьми в группах продленного дня.</p>
«Школьный климат» 16 баллов из 19 (разрыв 3 балла)				
8	Школьный климат	1. В школе создана социально-психолого-педагогическая	1. Отсутствие в штате общеобразовательной организации	1. Наличие в штате общеобразовательной организации

		<p>служба</p> <p>2. Доля обучающихся общеобразовательных организаций, принявших участие в социально-психологическом тестировании на выявление рисков употребления наркотических средств и психотропных веществ более 90%</p> <p>3. Наличие в организации отдельного кабинета педагога-психолога, учителя-логопеда, социального педагога.</p> <p>4. Оказание психолого-педагогической помощи целевым группам обучающихся (испытывающим трудности в обучении; находящимся в трудной жизненной ситуации; детям-сиротам и детям, оставшимся без попечения родителей; обучающимся с ОВЗ и (или) инвалидностью; одаренным детям) реализуется в виде отдельных мероприятий и (или) индивидуальных консультаций отдельных участников образовательных отношений (обучающихся, родителей, педагогов)</p> <p>5. Выделение и оснащение тематических пространств для обучающихся (зона общения, игровая зона, зона релаксации и иное)</p>	<p>учителя-дефектолога, обеспечивающего оказание помощи целевым группам обучающихся.</p> <p>2. Профилактика травли в образовательной среде реализуется в виде отдельных мероприятий и (или) индивидуальных консультаций отдельных участников образовательных отношений (обучающихся, родителей, педагогов).</p> <p>3. Профилактика девиантного поведения обучающихся реализуется в виде отдельных мероприятий и (или) индивидуальных консультаций отдельных участников образовательных отношений (обучающихся, родителей, педагогов)</p>	<p>учителя-дефектолога, обеспечивающего оказание помощи целевым группам обучающихся.</p> <p>2. Выстроена системы работы по профилактике травли в образовательной среде.</p> <p>3. Выстроена системы работы по профилактике девиантного поведения обучающихся</p>
--	--	--	--	--

4. Основные направления развития организации

4.1. Возможные действия, направленные на совершенствование деятельности по каждому магистральному направлению и ключевому условию:

Знание

- ✓ оптимизация участия семьи в школьной жизни.
- ✓ совершенствование и развитие различных форм работы внеурочной деятельности для подготовки к олимпиадному движению;
- ✓ работа всех учителей над формированием функциональной грамотности обучающихся;
- ✓ работы учителей с неуспевающими учащимися (ИОМ);
- ✓ разработка приемлемой для школы системы индивидуальной работы с обучающимися с разными образовательными потребностями
- ✓ мотивация обучающихся и педагогов к участию в проектной и исследовательской деятельности

Здоровье

- ✓ разработка единой программы здоровьесбережения, с включением необходимых разделов и учетом норм СанПиН.
- ✓ использование здоровьесберегающих технологий;
- ✓ организация школьного спортивного клуба;
- ✓ привлечение обучающихся к участию в физкультурно-спортивных мероприятиях;
- ✓ увеличение доли обучающихся, получивших знак ГТО;
- ✓ сохранение и увеличение показателей охвата горячим питанием обучающихся школы;
- ✓ привлечение родителей к сохранению и укреплению здоровья детей;
- ✓ сохранение действующего туристического объединения.

Творчество

- ✓ развитие творческого потенциала школьников;
- ✓ разработка дополнительных общеобразовательных программ и программ курсов внеурочной деятельности творческого направления;
- ✓ создание музейного уголка;
- ✓ активное участие обучающихся в конкурсах, смотрах, выставках и фестивалях различного уровня
- ✓ организация и проведение массовых творческих мероприятий.

Воспитание

- ✓ создание эффективной системы воспитательной работы школы;
- ✓ организация сетевого взаимодействия с учреждениями дополнительного образования, культуры и спорта;
- ✓ сохранение традиций воспитательной работы школы;
- ✓ повышение квалификации педагогов по вопросам воспитания.

Профориентация

- ✓ использовать возможности онлайн площадок для проведения тестирования обучающихся по вопросам профориентации;
- ✓ организация мероприятий профориентационной направленности;
- ✓ активное участие в проекте «Билет в будущее»;
- ✓ организация проектной деятельности профориентационной направленности;
- ✓ организация взаимодействия с предприятиями, СУЗами, ВУЗами .

Учитель. Школьная команда

- ✓ организация работы по повышению качества образования;
- ✓ сохранение и повышение образовательных результатов обучающихся;
- ✓ организация внутришкольной диагностики профессиональных дефицитов педагогов;
- ✓ вовлечение педагогов в конкурсное движение;
- ✓ системная работа по повышению квалификации педагогических сотрудников;
- ✓ организация внутреннего мониторинга образовательных результатов обучающихся;
- ✓ системная работа по подготовке обучающихся к ГИА

Образовательная среда

- ✓ прохождение учителями курсовой переподготовки в области цифровых технологий и дистанционного обучения;
- ✓ представление опыта работы учителей школы на открытых образовательных платформах;
- ✓ использование ЭОР;
- ✓ использование возможностей ФГИС «Моя школа» и подсистему «Библиотека ЦОК»
- ✓ использование возможностей образовательных платформ для организации урочной и внеурочной деятельности

Школьный климат

- ✓ организация комфортной образовательной среды;
- ✓ повышение уровня профессиональной компетенции педагогов по вопросам работы с обучающимися ОВЗ;
- ✓ организация сетевого взаимодействия с целью привлечения узких специалистов (учителя-дефектолога);
- ✓ системная работа в обучающимися «группы риска»;
- ✓ системная работа с обучающимися семей СОП.

4.2. Управленческие решения, направленные на устранение причин возникновения дефицитов

Магистральное направление, ключевое условие	ЗНАНИЕ
Название подпроектов	«Новое качество образования»
Цель	Непрерывное совершенствование качества образования через обеспечение равных возможностей для всех учащихся и конструирование мотивирующей образовательной среды
Задачи	<ul style="list-style-type: none"> ✓ Повысить качество образования в ОУ, за счёт выявления и устранения факторов риска и ресурсных дефицитов, а также проведения адресной профилактики рисков снижения образовательных результатов выявленных в ОУ. ✓ Совершенствовать внутреннюю систему оценки качества образования. ✓ Обеспечить непрерывную систему методического сопровождения процесса повышения качества образования. ✓ Выявить уровень функциональной грамотности у обучающихся, сформировать систему работы по его повышению . ✓ Развивать сетевые формы реализации образовательных программ. ✓ Обеспечить качественную реализацию ФГОС через совершенствование материально- технических условий. ✓ Обеспечить стимулирование участия педагогических работников в профессиональных конкурсах и иных мероприятиях по обмену передовым педагогическим опытом.
Планируемые результаты	<ul style="list-style-type: none"> ✓ Создание условий для результативной работы в системе магистральных направлений единого образовательного пространства с целью предоставления равных возможностей для получения качественного образования, а также его непрерывного совершенствования. ✓ Эффективное функционирование внутришкольной системы оценки качества образования. ✓ Обеспечение высокого уровня реализации требований федеральных государственных образовательных стандартов, ✓ подтверждающихся результатами независимой оценки качества образования. ✓ Положительная динамика результатов образовательной деятельности в ОО (на основе объективных данных). ✓ Создание условий, обеспечивающих личностный рост педагогов, повышение уровня профессионального мастерства, результативной работы в инновационном режиме в условиях Федеральных образовательных стандартов. ✓ Выявление рисков снижения образовательных результатов и организация профилактики рисков снижения образовательных результатов ✓ Выявление ресурсных дефицитов и их устранение ✓ Обеспечение реализации единых рабочих программ по учебным предметам на всех уровнях образования.
Сроки реализации	2025- 2030
Перечень мероприятий	<ul style="list-style-type: none"> ✓ Мониторинг реализации в образовательном процессе критериев единого образовательного пространства: единых рабочих программ по учебным предметам (1-11 классы); единых рекомендаций по контроль-

	<p>ным работам и домашним заданиям.</p> <ul style="list-style-type: none"> ✓ Мониторинг расширения спектра использования программ по внеурочной деятельности. ✓ Совершенствование Положения по внутренней системе оценки качества образования с учетом задач проекта «Школы. Минпросвещения». ✓ Анализ образовательных потребностей в применении сетевой формы реализации образовательных программ. ✓ Мониторинг реализации программ с углубленным изучением предметов. ✓ Мониторинг совершенствования материально-технического оснащения образовательного процесса с учетом требований федеральных государственных стандартов.
Ресурсное обеспечение	Бюджетные средства
Руководитель проектной группы	Заместитель директора по УВР
Целевые индикаторы результативности	<ul style="list-style-type: none"> ✓ Доля реализации в образовательном процессе единых рабочих программ по учебным предметам. ✓ Доля учащихся, разрабатывающих индивидуальные проекты. ✓ Удовлетворенность родителей качеством общего образования. ✓ Увеличение количества обучающихся, охваченных сетевой реализацией образовательных программ. ✓ Совершенствование системы внутришкольной оценки качества образования . ✓ Увеличение спектра реализуемых программ внеурочной деятельности. ✓ Доля программ с углубленным изучением отдельных предметов. ✓ Увеличение количества обучающихся, охваченных сетевой реализацией образовательных программ. ✓ Совершенствование условий для развития инклюзивного образования. ✓ Совершенствование условий для функционирования мотивирующей образовательной среды
Система оценки результатов и контроля реализации	<p>Административный контроль в рамках ВСОКО. Непрерывный контроль выполнения программы осуществляет Совет Организации и Педагогический совет в течение учебного года. Мониторинг проводится по оценке достижения целевых показателей программы, выполнению задач, реализации проектов и уникальных результатов инновационного развития образовательного учреждения. Результаты контроля представляются ежегодно на общем собрании работников, публикуются на сайте как часть отчёта о самообследовании до 1 апреля каждого года. При необходимости в Программу развития вносятся коррективы приказом директора. Соблюдение показателей исполнения государственного задания на оказания услуг в соответствии с перечнем на уровне 100%.</p>

Магистральное направление, ключевое условие	ЗНАНИЕ
Название подпроектов	«Доступное школьное пространство»
Цель	Совершенствование качества образования через обеспечение равных возможностей для всех обучающихся и конструирование мотивирующей образовательной среды.
Задачи	<ul style="list-style-type: none"> ✓ Разработать комплекс адаптированных дополнительных общеобразовательных программ. ✓ Регулярно обновлять информацию на официальном сайте общеобразовательной организации. ✓ Разработать АООП для обучающихся с ОВЗ в соответствии с рекомендациями психолого-медико-педагогической комиссии Азовского района. ✓ Оснастить образовательную организацию специальными техническими средствами обучения индивидуального и коллективного пользования для учащихся с ОВЗ, с инвалидностью. ✓ Организовывать методическое сопровождение педагогических работников, готовых к трансляции опыта Школы в вопросах образования учащихся с ОВЗ, с инвалидностью на семинарах, тренингах, конференциях и иных мероприятиях
Планируемые результаты	<ul style="list-style-type: none"> ✓ Разработан комплекс адаптированных дополнительных общеобразовательных программ. ✓ Регулярное обновление информации на официальном сайте общеобразовательной организации. ✓ Разработаны АООП для учащихся с ОВЗ в соответствии с рекомендациями психолого-медико-педагогической комиссии Азовского района. ✓ Школа оснащена специальными техническими средствами обучения индивидуального и коллективного пользования для учащихся с ОВЗ, с инвалидностью. ✓ Организовано методическое сопровождение педагогических работников, готовых к трансляции опыта Школы в вопросах образования учащихся с ОВЗ, с инвалидностью на семинарах, тренингах, конференциях и иных мероприятиях.
Сроки реализации	2025 - 2030

Перечень мероприятий	<ul style="list-style-type: none"> ✓ Разработка и внедрение плана мероприятий по развитию инклюзивного образования. ✓ Наличие адаптированных основных общеобразовательных программ. ✓ Разработка нормативных актов по приёму в образовательное учреждение учащихся с ОВЗ, инвалидностью. ✓ Наличие в штате специалистов для ведения психолого- педагогического сопровождения и коррекционной работы. ✓ Оснащение специального класса техническими средствами обучения. ✓ Обеспечение учебниками, учебными пособиями, дидактическими материалами для организации образования учащимися с ОВЗ, инвалидностью. ✓ Поддержка активности педагогических работников в участии в семинарах, тренингах, конференциях и иных мероприятиях по вопросам инклюзивного обучения. ✓ Создание условий для повышения квалификации и переподготовки педагогических работников по организации инклюзивного образования. ✓ Создание на сайте образовательной организации отдельной вкладки для обеспечения информационной открытости инклюзивного образования.
Ресурсное обеспечение	Бюджетные средства
Руководитель проектной группы	Зам. директора по УВР
Целевые индикаторы	<ul style="list-style-type: none"> ✓ Обеспечение реализации единых рабочих программ по учебным предметам на всех уровнях образования. ✓ Совершенствование системы внутришкольной оценки качества образования. ✓ Расширение спектра реализуемых программ внеурочной деятельности. ✓ Увеличение количества обучающихся, охваченных сетевой реализацией образовательных программ. ✓ Совершенствование условий для развития инклюзивного образования. ✓ Совершенствование условий для функционирования мотивирующей образовательной среды.
Система оценки результатов и контроля реализации	<ul style="list-style-type: none"> ✓ Соответствие структуры и наполнения АООП и дидактических материалов по предметам и дополнительному образованию требованиям ФГОС. ✓ Целесообразность и своевременность внесения изменений в АООП. ✓ Соответствие материально-технических условий, описанных в АООП, возможностям образовательной организации. ✓ Укомплектованность необходимыми кадрами; ✓ Соответствие уровня квалификации педагогических работников требованиям профессиональных стандартов ✓ Анкетирование родителей и законных представителей учащихся с ОВЗ по вопросам инклюзивного образования .

Магистральное направление, ключевое условие	ЗДОРОВЬЕ
Подпроект	«Здоровый образ жизни»
Цель	Создание здоровьесберегающей среды, направленной на формирование здорового образа жизни, сохранение и укрепление здоровья обучающихся, формирование физически здоровой личности, содействие всем участникам образовательного процесса в приобретении устойчивой мотивации на здоровый образ жизни повышение спортивного мастерства членов школьного спортивного клуба.
Задачи	<ul style="list-style-type: none"> ✓ Организация просветительских мероприятий по пропаганде основ ЗОЖ, профилактике табакокурения, наркомании среди обучающихся с учетом их возрастных и индивидуальных особенностей, состояния здоровья через цикл учебных дисциплин, внеурочную деятельность, профилактических бесед. ✓ Внедрять здоровьесберегающие технологии в образовательный процесс. ✓ Активизировать участие семьи в решении вопросов сохранения и укрепления здоровья детей через проведение родительского лектория, совместных мероприятий по формированию основ ЗОЖ. ✓ Обеспечить оптимальную организацию учебного дня и недели с учётом санитарно-гигиенических норм и возрастных особенностей обучающихся. ✓ Привлекать максимально возможное количество обучающихся к занятиям в спортивных секциях. ✓ Диверсификация деятельности школьных спортивных клубов – увеличение до 7 и более видов спорта в ШСК. ✓ Участие учащихся в массовых физкультурно-спортивных мероприятиях на муниципальном уровне. ✓ Наличие победителей и призеров спортивных соревнований на муниципальном и региональном уровне ✓ Увеличение количества учащихся, принимающих участие в ВФСК «ГТО» и получивших подтвержденные знаки «ГТО». ✓ Формирование у учащихся стойкого интереса к занятиям спорта, ведению ЗОЖ
Планируемые результаты	<ul style="list-style-type: none"> ✓ Диверсификация деятельности школьных спортивных клубов – увеличение до 7 и более видов спорта в ШСК. ✓ Участие учащихся в массовых физкультурно-спортивных мероприятиях на муниципальном уровне и региональном уровне ✓ Увеличение охвата учащихся, принимающих участие в ВФСК «ГТО» 10% и более.
Сроки реализации	2025- 2030

Перечень мероприятий	<ul style="list-style-type: none"> ✓ Создание сети физкультурного актива во всех классах школы. ✓ Содействие открытию спортивных секций. ✓ Агитационная работа в области физической культуры и спорта, информирование обучающихся о развитии спортивного движения. ✓ Проведение спортивно-массовых мероприятий, соревнований среди учащихся школы и с воспитанниками других клубов. ✓ Создание и подготовка команд по различным видам спорта, для участия воспитанников ШСК в соревнованиях разного уровня. ✓ Внедрение физической культуры в быт обучающихся, проведение спортивно-массовой и физкультурно-оздоровительной работы в школе. ✓ Организация активного спортивно-оздоровительного отдыха обучающихся (лагеря, походы, туризм и т.п.). ✓ Регистрация всех учеников, интересующихся спортом, на сайте ГТО, под руководством классных руководителей ✓ Запуск подготовки к ГТО в рамках внеурочной деятельности ✓ Прохождение нормативов ГТО
Ресурсное обеспечение	Бюджетные средства
Руководитель проектной группы	Зам. директора по ВР, руководитель школьного спортивного клуба
Целевые индикаторы	<ul style="list-style-type: none"> ✓ Работа школьного спортивного клуба по 7 спортивным направлениям ✓ Снижение уровня заболеваемости учащихся (из постоянного контингента) на 0,5 – 1%. ✓ Приобщение школьников к систематическим занятиям физической культурой и различными видами спорта ✓ Получение от 10% учащихся, получивших подтвержденные знаки «ГТО»
Система оценки результатов и контроля реализации	<ul style="list-style-type: none"> ✓ Положительная динамика доли участников и призеров спортивных соревнований различного уровня. ✓ Регистрация на сайте www.gto.ru более 10% учащихся, выполнение нормативов ВФСК «ГТО», получение знаков «ГТО»

Магистральное направление, ключевое условие	ТВОРЧЕСТВО
Подпроект	«Интеллект – талант – личность»
Цель	Создание условий для развития обучающихся

Задачи	<ul style="list-style-type: none"> ✓ Обеспечение функционирования групп продленного дня, включая организацию внеурочной деятельности и дополнительного образования. ✓ Организация не менее 5 объединений внеурочной деятельности ✓ Обеспечение реализации программ по дополнительному образованию детей не менее по 6 направленностям. ✓ Развитие сетевого взаимодействия с организациями ✓ Привлечение обучающихся школы к созидательной творческой деятельности, как средству их самовыражения, реализации способностей, развития талантов. ✓ Обеспечение высокого уровня подготовки к участию муниципальном, региональном, всероссийском этапах конкурсов, фестивалей, олимпиад; к участию в научно-практических конференциях за счет собственных ресурсов и потенциала социальных партнеров. ✓ Обеспечение участия обучающихся в тематических сменах летнего лагеря
Планируемые результаты	<ul style="list-style-type: none"> ✓ Функционирование групп продленного дня, включая организацию внеурочной деятельности и дополнительного образования. ✓ Функционирование не менее 5 объединений внеурочной деятельности ✓ Реализация программ по дополнительному образованию детей не менее по 6 направленностям. ✓ Организовано сетевое взаимодействие с организациями культуры и искусств, спорта и т.д ✓ Обеспечен высокий уровень подготовки к участию в муниципальном, региональном, всероссийском этапах конкурсов, фестивалей, олимпиад; к участию в научно-практических конференциях за счет собственных ресурсов и потенциала социальных партнеров. ✓ Обучающиеся школы – активные участники тематических смен школьного лагеря.
Сроки реализации	2025- 2030
Перечень мероприятий	<ul style="list-style-type: none"> ✓ Реализация дополнительных общеобразовательных программ ✓ Обеспечение разработки локального нормативного акта, описывающего систему выявления и развития интеллектуальных и творческих способностей и талантов обучающихся, интереса к научной (научно-исследовательской), инженерно- технической, изобретательской, творческой деятельности. ✓ Функционирование групп продленного дня, включая организацию системы внеурочной деятельности и дополнительного образования. ✓ Психолого-педагогическая диагностика способностей детей, их сопровождение. ✓ Проведение мониторинга занятости обучающихся во внеурочное время. ✓ Индивидуальная работа с детьми, проявившими выдающиеся способности, по формированию и развитию их познавательных интересов

	<ul style="list-style-type: none"> ✓ Организация тематических смен лагеря с дневным пребыванием детей. ✓ Реализация всех курсов внеурочной деятельности. ✓ Реализация дополнительных общеразвивающих программ дополнительного образования.
Ресурсное обеспечение	Бюджетные средства
Руководитель проектной группы	Заместитель директора по УР, заместитель директора по ВР
Целевые индикаторы	<ul style="list-style-type: none"> ✓ Увеличение количества обучающихся, вовлеченных в деятельность школы полного дня, включая внеурочную деятельность и дополнительное образование. ✓ Увеличение количества объединений внеурочной деятельности. ✓ Увеличение количества направлений объединений дополнительного образования. ✓ Увеличение количества субъектов сетевого взаимодействия. ✓ Увеличение количества обучающихся 5-9 классов школы, вовлеченных в мероприятия по выявлению и сопровождению одаренных детей. ✓ Увеличение количества проведенных школьных мероприятий по выявлению выдающихся способностей и высокой мотивации у детей, включая школьный этап Всероссийской олимпиады школьников. ✓ Увеличение количества детей, адекватно проявляющих свои интеллектуальные или иные способности. ✓ Положительная динамика доли победителей, призеров, участников конкурсов, олимпиад, фестивалей, конференций, выставок различных уровней.
Система оценки результатов и контроля реализации	<ul style="list-style-type: none"> ✓ Увеличение доли обучающихся, охваченных дополнительным образованием; ✓ Организация школьных творческих объединений; ✓ Организация внеклассных мероприятий и конкурсов; ✓ Увеличение доли родителей (законных представителей), участвующих в школьных внеклассных мероприятиях; ✓ Увеличение доли участников, призеров и победителей творческих конкурсов, выставок, фестивалей различного уровня

Магистральное направление, ключевое условие	ВОСПИТАНИЕ
Подпроект	«Воспитать человека»
Цель	Создание условий для самоопределения и социализации обучающихся на основе: социокультурных, духовно-нравственных ценностей и принятых в российском обществе правил и норм поведения в интересах человека, семьи, общества и государства, формирование у обучающихся чувства патриотизма, гражданственности, уважения к памяти защитников Отечества и подвигам Героев Отечества, закону и правопорядку, человеку труда и старшему поколению, взаимного уважения, бережного отношения к культурному наследию и традициям многонационального народа Российской Федерации, природе и окружающей среде.

Задачи	<ul style="list-style-type: none"> ✓ Усвоение знаний норм, духовно-нравственных ценностей, традиций, которые выработало российское общество (социально значимых знаний); ✓ Формирование и развитие личностных отношений к этим нормам, ценностям, традициям (их освоение, принятие); ✓ Приобретение соответствующего этим нормам, ценностям, традициям социокультурного опыта поведения, общения, межличностных и социальных отношений, применения полученных знаний; достижение личностных результатов освоения общеобразовательных программ в соответствии с ФГОС.
Планируемые результаты	<ul style="list-style-type: none"> ✓ Вовлечение детей и молодежи в позитивную социальную деятельность. ✓ Рост числа патриотически настроенных молодых граждан. ✓ Приобщение большего количества обучающихся к здоровому образу жизни. ✓ Рост количества школьных общественных объединений, увеличение количества участников проектов. ✓ Удовлетворенность обучающихся и родителей жизнедеятельностью классного коллектива. ✓ Доступность для всех категорий детей качественного воспитания, способствующего удовлетворению их индивидуальных потребностей, развитию творческих способностей. ✓ Рост участников и победителей в конкурсах и соревнованиях. ✓ Обеспечение укрепления партнерских отношений на межведомственной основе с социальными институтами воспитания и социализации несовершеннолетних ✓ Повышение общественного престижа семьи, отцовства и материнства, сохранение и возрождение традиционных семейных ценностей, укрепление традиций семейного воспитания. ✓ Развитие социальной активности и гражданской ответственности несовершеннолетних посредством профилактики отклонений в поведении несовершеннолетних, включение их в разнообразные социально востребованные сферы деятельности и актуальные проекты.
Сроки реализации	2025- 2030гг
Перечень мероприятий	<ul style="list-style-type: none"> ✓ Реализация рабочей программы воспитания с учетом изменений в законодательной базе. ✓ Развитие деятельности представительств детских и молодежных общественных движений. ✓ Создание и расширение функциональных опций школьного медиацентра. ✓ Создание школьного театра. ✓ Изучение и использование государственной символики (флаг, герб, гимн). ✓ Организация информационно-методического обеспечения мероприятий по просвещению родителей (законных представителей) в области повышения компетенций вопросах воспитания. ✓ Повышение квалификации педагогических работников и управленческой команд в сфере воспитания. ✓ Реализация календарного плана воспитательной работы.
Ресурсное	Бюджетные средства

обеспечение	
Руководитель проектной группы	Зам. директора по ВР
Целевые индикаторы	<ul style="list-style-type: none"> ✓ Увеличение детей в возрасте от 7 до 18 лет, охваченных дополнительным образованием. ✓ Увеличение обучающихся, охваченных деятельностью центров «Точка роста» или мобильных технопарков «Кванториум» и других проектов, направленных на обеспечение доступности дополнительных образовательных программ естественнонаучной и технической направленностей, соответствующих приоритетным направлениям технологического развития Российской Федерации.
Система оценки результатов и контроля реализации	<ul style="list-style-type: none"> ✓ Увеличение количества школьников, принимающих активное участие в работе объединений художественной направленности. ✓ Увеличение обучающихся, вовлеченных в деятельность детских и молодежных общественных объединений на базе образовательной организации. ✓ Увеличение количества школьников, реализующих социальные проекты в рамках сетевого взаимодействия с социальными партнерами; ✓ Увеличение количества школьников, посещающих школьные спортивные секции. ✓ Увеличение количества подростков, принимающих участие в мероприятиях по профилактике дорожно – транспортного травматизма. ✓ Увеличение количества школьников, принимающих участие в научно-практических конференциях, исследовательских работах. ✓ Увеличение количества организованных мероприятий, в том числе экскурсий, походов. ✓ Увеличение количества родителей, вовлеченных в управление учебно – воспитательным процессом и социально значимую деятельность. ✓ Увеличение количества родителей, удовлетворенных качеством и полнотой образования и воспитания своих детей. ✓ Уменьшение количества школьников, совершивших правонарушения и состоящих на учете

Магистральное направление, ключевое условие	ПРОФОРИЕНТАЦИЯ
Подпроект:	«Путь в мир профессий»
Цель	Формирование механизмов вовлечения и поддержки семьи в процесс социализации, выбора жизненного пути, формирования мировоззрения и субъективного благополучия ребенка
Задачи	<ul style="list-style-type: none"> ✓ Для обучающихся 6-11 классов - развитие всех компонентов готовности к профессиональному самоопределению (в т. ч. повышение осознанности и самостоятельности в планировании личных профессиональных перспектив), построение индивидуальной образовательной профессиональной траектории. ✓ Для родителей - получение рекомендаций по возможной помощи самоопределяющимся подросткам, получение современной и актуальной информации о рынке образования и рынке труда (регионального

	<p>и федерального уровня), включая информацию о наиболее перспективных и востребованных в ближайшем будущем профессиях, и отраслях экономики Российской Федерации.</p> <ul style="list-style-type: none"> ✓ Для педагогов и специалистов - повышение квалификации в области методов и технологий профессиональной ориентации обучающихся. ✓ Применение методик, направленных на активизацию профессионального самоопределения, понимание возможностей и ограничений; диагностических инструментов. Освоение новых, современных, научно обоснованных методик и технологий. ✓ Для работодателей - привлечение мотивированных обучающихся к производственным задачам. ✓ Повышение интереса к организации. Обучение наставников, работающих с учащимися. ✓ По результатам участия во всех мероприятиях основного уровня реализации Профориентационного минимума для обучающегося формируется индивидуальная рекомендация по построению образовательно-профессиональной траектории.
Планируемые результаты	<ul style="list-style-type: none"> ✓ Создание системы профессиональной ориентации в школе. ✓ Изменение отношения учащихся к трудовой деятельности по рабочим профессиям и специальностям, востребованным на рынке труда. ✓ Повышение мотивации учащихся к труду. ✓ Оказание адресной помощи учащимся в осознанном выборе будущей профессии. ✓ Обучение подростков основным принципам построения профессиональной карьеры и навыкам поведения на рынке труда; ориентация учащихся на реализацию собственных замыслов в реальных социальных условиях. ✓ Создание базы диагностических материалов по профориентационной работе. ✓ Владение учащимися технологией принятия решения в ситуации профессионального выбора. ✓ Активная личностная позиция учащихся в ситуации выбора, уверенность в собственных шагах по построению образовательно-профессионального проекта
Сроки реализации	2025- 2030 г.г.
Перечень мероприятий	<ul style="list-style-type: none"> ✓ Разработка и внедрение календарного плана профориентационной работы. ✓ Организация прохождения КПК по направлению «Учитель - навигатор». ✓ Организация сетевого взаимодействия с партнерами-предприятиями, организациями, представляющими площадку для организации профориентации учащихся. ✓ Участие школьников ежегодной многоуровневой онлайн диагностике на платформе bvbinfo.ru в рамках проекта «Билет в будущее» (6-11 классы). ✓ Организация профессиональных проб в рамках проекта «Билет в будущее». ✓ Участие обучающихся в фестивале профессий в рамках проекта «Билет в будущее». ✓ Реализация модуля профориентационной работы в рабочей программе воспитания. ✓ Актуализация психологического и тьюторского сопровождения выбора профессии.

	<ul style="list-style-type: none"> ✓ Разработка и включение профориентационных блоков в учебные предметы. ✓ Разработка и внедрение системы профильных элективных курсов; ✓ Участие в федеральном проекте «ПроеКТОриЯ»
Ресурсное обеспечение	Бюджетные средства
Руководитель проектной группы	Заместитель директора по ВР
Целевые индикаторы	<ul style="list-style-type: none"> ✓ Увеличение количества программ, направленных на расширение представлений о мире профессий, реализуемых в рамках внеурочной деятельности. ✓ Увеличение доли обучающихся, получивших профориентационные услуги при содействии специалистов ЦЗН. ✓ Увеличение количества участников профориентационных мероприятий. ✓ Увеличение доли обучающихся - участников открытых онлайн уроков, реализуемых с учетом опыта цикла открытых уроков «ПроеКТОриЯ», «Билет в будущее» или иных аналогичных по возможностям, функциям и результатам проектов.
Система оценки результатов и контроля реализации	<ul style="list-style-type: none"> ✓ Результаты мотивирующего мониторинга ✓ Внесение корректив в дорожную карту Школы

Магистральное направление, ключевое условие	УЧИТЕЛЬ. ШКОЛЬНАЯ КОМАНДА
Подпроект	«Профессионалы»
Цель	Поддержка учительства, постоянное профессиональное развитие, в том числе на основе адресного методического сопровождения
Задачи	<ul style="list-style-type: none"> ✓ Формирование «внутренней» мотивации педагогов к профессиональному саморазвитию, освоение педагогами центра образования инновационных способов и методов обучения и воспитания обучающихся. ✓ Развитие внутришкольной системы непрерывного повышения профессионального мастерства педагогических работников. ✓ Оптимизация штатного расписания с учетом решения задач по обеспечению повышения качества образовательного процесса, социального заказа центра образования, внедрение разработанных единых подходов к формированию штатного расписания. ✓ Повышение квалификации управленческой команды центра образования и приведение штатного расписания в соответствие с потребностями образовательной системы школы. ✓ Создание на базе образовательной организации профессиональных сообществ, нацеленных на осуществление методической поддержки педагогов на уровнях центра образования, города, области.

	<ul style="list-style-type: none"> ✓ Эффективная реализация механизмов наставничества на основе утвержденной министерством образования Самарской области региональной модели института наставничества педагогических работников. ✓ Стимулирование участия педагогических работников в профессиональных конкурсах и иных мероприятиях по обмену передовым педагогическим опытом.
Планируемые результаты	<ul style="list-style-type: none"> ✓ Создание условий, обеспечивающих личностный рост педагогов. ✓ Повышение профессиональной компетентности педагогического коллектива, в том числе в условиях дистанционного обучения. ✓ Создание системы стимулирования деятельности результативно работающих педагогов школы через систему управления педагогическим персоналом как ресурсом развития Школы ✓ Рост результативности участия в профессиональных конкурсах
Сроки реализации	2025- 2030
Перечень мероприятий	<ul style="list-style-type: none"> ✓ Обобщение позитивного опыта осуществления программных мероприятий ✓ Формирование банка лучших практик образовательной организации и их представление на различном уровне. ✓ Анализ результатов самодиагностики, выделение приоритетных направлений работы на ее основании. ✓ Диагностика профессиональных компетенций (федеральная, регио- нальная, институциональная, самодиагностика) ✓ Разработка ИОМ для педагогов ✓ Обеспечение методического сопровождения и подготовки педагогов к участию в конкурсах профессионального мастерства ✓ Мониторинг методических объединений ✓ Организация работы методических объединений, методических сове- тов учителей и классных руководителей ✓ Модернизация системы работы с «молодыми специалистами» и вновь принятыми начинающими специалистами (до 35 лет), включение их в различные формы поддержки и сопровождения ✓ Проведение мониторинга участия педагогов в конкурсном движении (за три последних года). ✓ Создание системы мотивирования/стимулирования педагогических работников, занимающих активную позицию в конкурсном движении, принимающих участие в профессиональных конкурсах. ✓ Обеспечение методического сопровождения и подготовки педагогов к участию в конкурсах профессионального мастерства ✓ Разработка программ наставничества «учитель- учитель», «учитель- ученик».
Ресурсное обеспечение	Кадровые ресурсы, бюджетные средства
Руководитель проектной группы	Заместитель директора по УР, методист

Целевые индикаторы результативности	<ul style="list-style-type: none"> ✓ Повышение образовательного уровня педагогических и руководящих кадров ✓ Повышение квалификационного уровня педагогических и руководящих кадров. ✓ Увеличение числа педагогических работников, принимающих участие в конкурсном Движении
Система оценки результатов и контроля реализации	Рост результативности участия в профессиональных конкурсах

Магистральное направление, ключевое условие	ШКОЛЬНЫЙ КЛИМАТ
Подпроект	«Мы вместе»
Цель	Совершенствование условий для развития инклюзивного образования
Задачи	Обеспечить Школу учителем-дефектологом для улучшения реализации коррекционной работы.
Планируемые результаты	<ul style="list-style-type: none"> ✓ Наличие в штате Школы дефектолога для ведения психолого-педагогического сопровождения и коррекционной работы ✓ Повышение уровня психологической компетентности педагогического коллектива ✓ Улучшение психологического микроклимата в ученическом и педагогическом коллективах ✓ Повышение культуры общения между участниками образовательных отношений
Сроки реализации	2025- 2030
Перечень мероприятий	<ul style="list-style-type: none"> ✓ Комплектование штата Школы дефектологом для ведения психолого-педагогического сопровождения и коррекционной работы <p>Для обучающихся:</p> <ul style="list-style-type: none"> ✓ цикл классных часов по тематике «Общение, секреты общения»; ✓ индивидуальные и групповые консультации с педагогом-психологом по вопросам разрешению трудностей в обучении и коммуникации, подготовке к ОГЭ, ЕГЭ; <p>Для обучающихся с ОВЗ:</p> <ul style="list-style-type: none"> ✓ цикл развивающих занятий по развитию познавательной, эмоционально-волевой сферы личности; ✓ помощь в профессиональном самоопределении; ✓ проведение индивидуальных и групповых консультаций; <p>Для педагогов:</p> <ul style="list-style-type: none"> ✓ семинар-практикум «Профилактика буллинга в современной школе»; ✓ тренинг «Как справиться с профессиональным выгоранием»; ✓ рекомендации по адаптации первоклассников и пятиклассников к обучению в школе; ✓ консультации по запросам; ✓ оказание методической помощи при подготовке к родительским собраниям. <p>Для родителей (законных представителей):</p>

	<ul style="list-style-type: none"> ✓ выступление на классных родительских собраниях по запросу классных руководителей (примерный перечень выступлений): «Ваш ребенок первоклассник!», «Секреты взаимоотношений с подростком», «Возрастные особенности юношеского возраста», «Как повысить учебную мотивацию ребенка?» и др. ✓ размещение на сайте школы информации по повышению психологической
Ресурсное обеспечение	Кадровые ресурсы
Руководитель проектной группы	Зам. директора по УВР, педагог-психолог
Целевые индикаторы	<ul style="list-style-type: none"> ✓ Совершенствование условий для развития инклюзивного образования. ✓ Поддержание здоровьесберегающих условий обучения, обеспечивающих укрепление здоровья учащихся с ОВЗ и инвалидностью. ✓ Повышение уровня мотивации к обучению. ✓ Улучшение психолого-педагогического сопровождения учащихся с ОВЗ и инвалидностью. ✓ Активизация педагогических работников Школы в участии в мероприятиях по вопросам инклюзивного обучения.
Система оценки результатов и контроля реализации	<ul style="list-style-type: none"> ✓ Укомплектованность необходимыми кадрами. ✓ Соответствие уровня квалификации педагогических работников требованиям профессиональных стандартов. ✓ Анкетирование родителей и законных представителей учащихся с ОВЗ по вопросам инклюзивного образования.

Магистральное направление, ключевое условие	ОБРАЗОВАТЕЛЬНАЯ СРЕДА
Подпроект	«Школа цифрового века»
Цель	Развитие цифровой информационно-образовательной среды, включающей платформы управления учебно-методическими материалами, учебным процессом; информационно-управляющие системы; системы текущего и итогового оценивания и т.д.
Задачи	<ul style="list-style-type: none"> ✓ Создать условия для реализации деятельности педагогов на портале ФГИС «Моя школа» с целью обеспечения доступа к электронным образовательным ресурсам и эффективной информационной поддержки образовательного и воспитательного процесса. ✓ Создать условия для цифровой трансформации системы образования и эффективного использования новых возможностей ✓ Создать условия для обмена опытом и оказанию помощи педагогам в рамках участия в профессиональных сообществах ИКОП «Сферум»

Планируемые результаты	<ul style="list-style-type: none"> ✓ Созданы условия для реализации деятельности педагогов на портале ФГИС «Моя школа» с целью обеспечения доступа к электронным образовательным ресурсам и эффективной информационной поддержки образовательного и воспитательного процесса ✓ Созданы условия для цифровой трансформации системы образования и эффективного использования новых возможностей ✓ Созданы условия для обмена опытом и оказанию помощи педагогам в рамках участия в профессиональных сообществах «Сферум»
Сроки реализации	2025- 2030
Перечень мероприятий	<ul style="list-style-type: none"> ✓ Использование в работе ресурсов ЦОС «Моя школа» - создание учетных записей 100 % педагогов школы ✓ Проведение Педагогического Совета по вопросу внедрения ФГИС «Моя Школа», информирование о функциональных возможностях ФГИС «Моя Школа» ✓ Прохождение курсов, в том числе дистанционных, в сфере цифровых компетенций ✓ Создание на платформе «Сферум» профессиональных сообществ педагогов ✓ Организация обучения педагогических работников и родителей обучающихся по использованию возможностей платформы Сферум организации образовательной деятельности ✓ Проведение методических семинаров и обучающих практикумов для педагогов по работе на платформе Сферум. ✓ Проведение мастер-классов, открытых занятий с обучающимися с использованием платформы Сферум ✓ Проведение разъяснительной работы с педагогами, с родителями (законными представителями). ✓ Административный контроль за использованием ИКОП «Сферум» и ФГИС «Моя школа» всеми участниками образовательных отношений
Ресурсное обеспечение	Бюджетные средства
Руководитель проектной группы	Администратор ФГИС «Моя школа»
Целевые индикаторы результативности	<ul style="list-style-type: none"> ✓ Увеличение пользователей ФГИС «Моя школа» ✓ Использование возможности мессенджера «Сферум» в организации образовательного процесса ✓ Полное подключение школы к высокоскоростному интернету ✓ Развитие ИКТ-компетенций педагогов
Система оценки результатов и контроля реализации	Соблюдение показателей исполнения государственного задания на оказания услуг в соответствии с перечнем на уровне 95%.

5. Ожидаемые результаты реализации Программы развития (повышение, сохранение уровня)

№ п/п	Уровень	Результат
1	На уровне учредителя	<ul style="list-style-type: none"> ✓ Достигнут высокий уровень «Школы Минпросвещения России». ✓ Школа соответствует единым требованиям к организации образовательной, воспитательной деятельности, образовательной среде, школьному климату.
2	На уровне администрации	<ul style="list-style-type: none"> ✓ Функционирует оптимальная модель управляющей системы, основной целью и результатом которой является оказание доступных качественных образовательных услуг. ✓ В структуре школы присутствуют все субъекты управления, а также реализована возможность непрерывного обучения и повышения профессиональных компетенций педагогов. ✓ Школа функционирует по единым критериям, обеспечивает доступность качественного образования и ✓ Предоставляет равные возможности для всех обучающихся. ✓ Синхронизированы, взаимодействуют и дополняют друг друга учебный процесс и внеурочная деятельность. ✓ Создана воспитывающая среда, ориентированная на формирование патриотизма, российской гражданской идентичности, духовно-нравственной культуры на основе российских традиционных духовных и культурных ценностей.
3	На уровне педагогических работников	<ul style="list-style-type: none"> ✓ Учитель является основополагающим элементом в системе качественного школьного образования и становления гражданственности обучающихся. ✓ Разработаны и апробированы мероприятия, направленные на обучение, профессиональное развитие педагогов. ✓ Разработана внутришкольная система мониторинга профессиональных дефицитов педагогов. ✓ Осуществляется системная работа по повышению профессиональных компетенций педагогического и административного коллектива.
4	На уровне обучающихся и их родителей (законных представителей)	<ul style="list-style-type: none"> ✓ Семья – активный участник процесса социализации, выбора профессионального и жизненного пути, формирования мировоззрения. ✓ Личностные результаты обучающихся формируются на основе развития их самосознания, самоопределения и морально-этической ориентации. ✓ Ведется системная работа школы с семьей по вопросам обучения и воспитания обучающихся
5	На уровне партнеров	<p>Организовано сетевое взаимодействие: заключены договора с профессиональными учебными заведениями, предприятиями, учреждениями дополнительного образования, культуры и спорта</p>

6. Механизмы реализации Программы развития

Наименование блока	Наименование ресурсов	Наличие (по факту): количество и характеристики	Требуемые ресурсы	Источники получения/приобретения
1. Нормативное правовое обеспечение (ЛНА)	<ul style="list-style-type: none"> ✓ Основные общеобразовательные программы начального, основного и среднего общего образования соответствуют ФГОС-2021 и ФОП; ✓ Правила приема граждан на обучение по образовательным программам НОО,ООО, СОО. ✓ Положение о формах получения образования; ✓ Положение о периодичности и порядке проведения текущего контроля, промежуточной аттестации учащихся; ✓ Положение об организации обучения обучающихся по индивидуальному учебному плану; ✓ Положения о формах получения образования; ✓ Положение о языке образования; ✓ Положение о комиссии урегулированию споров 	<p>Имеется</p> <p>Имеется</p> <p>Имеется</p> <p>Имеется</p> <p>Имеется</p> <p>Имеется</p> <p>Имеется</p> <p>Имеется</p>	<p>Работа управленческо-методической службы</p> <p>Программа мероприятий по развитию инклюзивного образования</p> <p>программа работы с родителями; концепция организации внутришкольного пространства; программа здоровьесбережения;</p> <p>обновленная ЛНА по организации психолого-педагогического сопровождения участников образовательных отношений;</p> <p>антибуллингвая программа.</p>	<p>Бюджетные средства</p>

	<p>между участниками образовательных отношений;</p> <p>✓ Положение о нормах профессиональной этике педагогических работников;</p> <p>✓ Положение о ВСОКО</p>	<p>Имеется</p> <p>Имеется</p>		
--	--	-------------------------------	--	--

<p>2. Материально-техническое обеспечение</p>	<p>Материально-техническая база, ЦОС, учебные кабинеты, ЭОР, ПО</p> <p>Учебники и учебные пособия по всем учебным предметам и внеурочной деятельности</p>	<p>Учреждение располагает достаточной материально-технической базой и возможностью качественного материального обеспечения учебно-воспитательного процесса, необходимо приобретение мебели и оборудования, отвечающих этапам Программы развития.</p>	<p>Учебники и учебные пособия по курсам внеурочной деятельности</p>	<p>Бюджетные средства</p>
<p>3. Кадровые ресурсы</p>	<p>Члены административной команды с высоким уровнем управленческой культуры</p> <p>Квалифицированные педагоги-предметники, педагоги дополнительного образования</p>	<p>Имеется</p>	<p>Квалифицированные педагоги-предметники по математике, русскому языку, английскому языку, педагоги дополнительного образования по спортивной направленности, военно-патриотическому воспитанию, технической направленности, педагог-дефектолог</p>	

4. Финансовые ресурсы	Бюджетные и внебюджетные средства Средства грантов	Бюджетные	Внебюджетные сред- ства Средства грантов	Участие в грантовых- конкурсах Введение платных об- разовательных услуг Поиск других источни- ков внебюджетных средств
-----------------------	--	-----------	--	--

7. Критерии и показатели оценки реализации Программы развития

Задача	Описание результата	Количественные показатели
Повысить качество образовательной деятельности на основе актуализации содержания образовательных программ и внедрения оценки качества результатов образования, включающей повышение объективности оценки.	Повышено качество образовательной деятельности, обеспечена объективная внутренняя система оценки качества образования.	<ul style="list-style-type: none"> ✓ Обеспечение 100 % обучающихся качественным образованием в соответствии с требованиями федерального государственного стандарта. ✓ 100 % освоение обучающимися образовательных программ. ✓ Наличие у всех обучающихся равных возможностей доступа к современным образовательным ресурсам. ✓ Качественные показатели результатов ГИА, ЕГЭ не ниже показателей по муниципалитету, региону. ✓ Внедрен алгоритм по повышению объективности оценки образовательных результатов.
Сформировать систему профессионального развития педагогов, включающую диагностику профессиональных компетенций, повышение квалификации, адресную методическую помощь и сопровождение в рамках наставничества и конкурсного движения.	Сформирована современная система профессионального развития педагогических кадров позволяющая вооружить педагогов необходимыми компетенциями для успешного осуществления профессиональной деятельности.	<ul style="list-style-type: none"> ✓ Повышение доли педагогических кадров прошедших диагностику профессиональных компетенций (с 15 % до 35 %). ✓ Повышение уровня квалификации педагогических кадров (100%). ✓ 100 % педагогов владеют методологией ведения проектной и исследовательской деятельности. ✓ Повышение доли педагогов, включенных в систему наставничества. ✓ Повышение доли педагогов, включенных в конкурсное движение ✓ Повышение доли победителей, призёров, лауреатов, дипломантов конкурсных мероприятий различного уровня ✓ Увеличение количества педагогов с первой и высшей квалификационной категорией
Сформировать систему выявления, развития интеллектуальных и творческих способностей и талантов обучающихся, ориентированную на включение детей в конкурсное, олимпиадное, детское движение	Внедрена система выявления, развития интеллектуальных и творческих способностей и талантов обучающихся.	<ul style="list-style-type: none"> ✓ Внедрение Мониторинга интересов и способностей обучающихся. ✓ Расширение (обновление) перечня дополнительных образовательных услуг и увеличение количества занятых учащихся дополнительным образованием внутри школы (с 50 до 80 % обучающихся).

Задача	Описание результата	Количественные показатели
		<ul style="list-style-type: none"> ✓ Не менее 60% обучающихся охвачены проектной и исследовательской деятельностью. ✓ Повышение доли обучающихся, участвующих предметных олимпиадах, в конкурсах и соревнованиях различного уровня (с 7 до 15 %). ✓ Повышение доли победителей, призёров, лауреатов, дипломантов конкурсных мероприятий различного уровня (с 5 до 15 % от числа обучающихся, участвующих в предметных олимпиадах, конкурсах и соревнованиях различного уровня). ✓ Включение 100 % обучающихся в творческую, социально- значимую деятельность в рамках "Движения первых" (детских инициатив).
<p>Расширить возможности образовательного партнерства для внедрения программ по физическому воспитанию, туризму, музейной, хоровой деятельности и программ профессиональной подготовки.</p>	<p>Актуализированы направления сетевого взаимодействия с образовательными, социальными партнерами ориентированного на всестороннее развитие обучающихся.</p>	<ul style="list-style-type: none"> ✓ Реализация программ по физическому воспитанию, туризму, музейной, хоровой деятельности и программ профессиональной подготовки. ✓ Увеличение численности обучающихся в системе внешкольного дополнительного ✓ Рост количества детей, включенных в программы профессиональной подготовки ✓ Увеличение численности выпускников, поступающих в учебные заведения по выбранному профилю. ✓ Увеличение договоров о сотрудничестве, партнерских проектов, ориентированных на рост социальной компетентности обучающихся.
<p>Актуализировать систему психолого-педагогического сопровождения образовательного процесса и коррекционно-развивающей работы с детьми-инвалидами, детьми ОВЗ.</p>	<p>Внедрена система психолого- педагогического сопровождения всех участников образовательного процесса, в том числе детей-инвалидов, детей с ОВЗ позволяющая решать вопросы адаптации учащихся в переходные периоды, оказывать содействие в решении актуальных задач развития, обу-</p>	<ul style="list-style-type: none"> ✓ Снижение конфликтности среды жизнедеятельности обучающихся. ✓ Повышение психолого-педагогической компетентности участников образовательного процесса. ✓ Адаптация обучающихся к образовательной среде (эмоциональное, когнитивное благополучие в процессе обучения).

Задача	Описание результата	Количественные показатели
	<p>чения, социализации, развития психолого-педагогической компетентности обучающихся, родителей и педагогов.</p>	<ul style="list-style-type: none"> ✓ Повышение общего уровня успешности обучающихся в образовательной деятельности. ✓ Увеличение числа положительно решенных проблем и обращений. ✓ Наличие действующей сетевой системы работы со школами – партнерами по оказанию психолого-педагогической и технической помощи обучающимся с ОВЗ, с инвалидностью.
<p>Модернизировать материально-техническую базу образовательного процесса, создать современную цифровую инфраструктуру.</p>	<p>Обновлена материально-техническая база школы, сформирована современная цифровая инфраструктура, необходимые для качественной реализации образовательного процесса.</p>	<ul style="list-style-type: none"> ✓ Благоустройство территории школы (ввод спортивной, игровой площадки, столовой, школьного библиотечного информационного центра). ✓ Обновление материально-технической базы: 100 % удовлетворённость всех участников образовательного процесса условиями его организации. ✓ Оснащение всех кабинетов компьютерами, IT – оборудованием; ✓ Приобретение мультимедиа техники; ✓ Обновление учебной базы и наглядных пособий во всех кабинетах; ✓ Динамика приобретения электронных учебных пособий во всех кабинетах; ✓ Обновление библиотечного фонда. ✓ Поддержка безопасной здоровьесберегающей среды (уменьшение процента учащихся с высоким уровнем тревожности, уменьшение количества учащихся и педагогов с заболеваниями различного рода).

8. Дорожная карта реализации Программы развития

Мероприятия	Срок реализации		Планируемый результат		Исполнитель	Ответственный
	наименование мероприятия	плановая дата получения результата (дд.мм.гг)	фактическая дата (дд.мм.гг)	измеримый индикатор (показатель)		
<p>«Новое качество образования»</p> <p>Задачи:</p> <ul style="list-style-type: none"> ✓ Повысить качество образования в ОУ, за счёт выявления и устранения факторов риска и ресурсных дефицитов, а также проведения адресной профилактики рисков снижения образовательных результатов выявленных в ОУ. ✓ Совершенствовать внутреннюю систему оценки качества образования. ✓ Обеспечить непрерывную систему методического сопровождения процесса повышения качества образования. ✓ Выявить уровень функциональной грамотности у обучающихся, сформировать систему работы по его повышению . ✓ Развивать сетевые формы реализации образовательных программ. ✓ Обеспечить качественную реализацию ФГОС через совершенствование материально- технических условий. ✓ Обеспечить стимулирование участия педагогических работников в профессиональных конкурсах и иных мероприятиях по обмену передовым педагогическим опытом. <p>Должность и ФИО работника ОО, ответственного за выполнение задачи</p>						
Мониторинг реализации в образовательном процессе критериев единого образовательного пространства: единых рабочих программ по учебным предметам (1-11 классы); единых рекомендаций по контрольным работам и домашним заданиям	Август , ежегодно		100% реализации в образовательном процессе единых рабочих программ по учебным предметам	Единые рабочие программы Единые рекомендации по контрольным работам Положение о домашних работах	педагогические работники	Заместитель директора по УР, методист
Мониторинг расширения спектра использования программ по внеурочной деятельности	Август, ежегодно		Увеличение спектра реализуемых программ внеурочной деятельности	Рабочие программы внеурочной деятельности по всем направлениям дея-	педагогические работники	Заместитель директора по ВР, методист

Мероприятия	Срок реализации		Планируемый результат		Исполнитель	Ответственный
	наименование мероприятия	плановая дата получения результата (дд.мм.гг)	фактическая дата (дд.мм.гг)	измеримый индикатор (показатель)		
					тельности	
Совершенствование Положения по внутренней системе оценки качества образования с учетом задач проекта «Школы. Минпросвещения»	Август, 2025		Совершенствование системы внутришкольной оценки качества образования	Обновлённое положение о ВСОКО	Заместитель директора по УР	Директор школы
Анализ образовательных потребностей в применении сетевой формы реализации образовательных программ.	Сентябрь, ежегодно		Увеличение количества обучающихся, охваченных сетевой реализацией образовательных программ на 10 %	Договор о сетевой форме реализации образовательных программ	Заместитель директора по УР	Директор школы
Мониторинг реализации программ с углубленным изучением предметов	Май, ежегодно		Доля программ с углубленным изучением отдельных предметов (не менее 2 программа на уровне ООО и не менее 9 программ на уровне СОО)	Программы с углубленным изучением отдельных предметов на уровне ООО и СОО	педагогические работники	Заместитель директора по УР
Мониторинг реализации модульного курса «Труд (технология)» как инструмента качественной реализации требований ФГОС.	Май, 2025 Май, 2026		Удовлетворенность родителей качеством общего образования (не менее 70 % удовлетворены проведением занятий по курсу «Труд (технология)»)	Аналитическая справка	Учителя труда (технологии), классные руководители	Заместитель директора по УР

Мероприятия	Срок реализации		Планируемый результат		Исполнитель	Ответственный
	наименование мероприятия	плановая дата получения результата (дд.мм.гг)	фактическая дата (дд.мм.гг)	измеримый индикатор (показатель)		
Мониторинг совершенствования материально-технического оснащения образовательного процесса с учетом требований федеральных государственных стандартов	ноябрь, 2025 далее ежегодное обновление		Совершенствование условий для функционирования мотивирующей образовательной среды	аналитическая справка, паспорт учебного кабинета	Начальник хозяйственной части, специалист по закупкам, заведующие учебными кабинетами	Заместитель директора по АХЧ
<p>«Доступное школьное пространство»</p> <p>Задачи:</p> <ul style="list-style-type: none"> ✓ Разработать комплекс адаптированных дополнительных общеобразовательных программ. ✓ Регулярно обновлять информацию на официальном сайте общеобразовательной организации. ✓ Разработать специальные дидактические материалы для обучающихся с ОВЗ в соответствии с рекомендациями психолого-медико-педагогической комиссии. ✓ Оснастить образовательную организацию специальными техническими средствами обучения индивидуального и коллективного пользования для учащихся с ОВЗ, с инвалидностью. ✓ Организовывать методическое сопровождение педагогических работников, готовых к трансляции опыта Школы в вопросах образования учащихся с ОВЗ, с инвалидностью на семинарах, тренингах, конференциях и иных мероприятиях 						
Разработка и внедрение плана мероприятий по развитию инклюзивного образования	Август, ежегодно		Составлен план мероприятий по развитию инклюзивного образования (ежегодно)	План по развитию инклюзивного образования	методист	Директор школы
Наличие адаптированных основных общеобразовательных программ	Август, 2025, далее обновление по необходимости		Соответствие структуры и наполнения АООП и дидактических материалов по предметам и дополнительному образованию требованиям ФГОС	АООП	Методист, заместитель директора по УР	Директор школы

Мероприятия	Срок реализации		Планируемый результат		Исполнитель	Ответственный
	наименование мероприятия	плановая дата получения результата (дд.мм.гг)	фактическая дата (дд.мм.гг)	измеримый индикатор (показатель)		
Разработка нормативных актов по приёму в образовательное учреждение учащихся с ОВЗ, инвалидностью.	Январь, 2025		Разработаны локальные акты	Локальные акты	Заместитель директора по УР	Директор школы
Штат специалистов для ведения психолого-педагогического сопровождения и коррекционной работы.	Август, 2025, далее обновление по необходимости		Укомплектованность необходимыми кадрами	Штатное расписание, наличие в штате педагогических работников для психолого-педагогического сопровождения	Специалист по кадрам	Директор школы
Оснащение специального класса техническими средствами обучения.	Август, 2025, далее обновление по необходимости		Соответствие материально-технических условий, описанных в АООП, возможностям образовательной организации	Материально-техническое обеспечение	Заместитель директора по АХЧ, методист	Директор школы
Обеспечение учебниками, учебными пособиями, дидактическими материалами для организации образования учащимися с ОВЗ, инвалидностью	Апрель, 2025, далее ежегодно - заявки		Обеспеченность учебниками и учебными пособиями (100%)	Аналитическая справка	Педагог-библиотекарь, заместитель директора по УР	Директор школы
Поддержка активности педагогических работников в участии в семинарах, тренингах, конференциях и иных мероприятиях по вопросам инклю-	По графику проведения конкурсов, семинаров, конференций и		Не менее 30 % педагогических работников принимают активное участие в семинарах, тренингах,	Аналитическая справка	методист	Заместитель директора по УР, заместитель директора по ВР

Мероприятия	Срок реализации		Планируемый результат		Исполнитель	Ответственный
	наименование мероприятия	плановая дата получения результата (дд.мм.гг)	фактическая дата (дд.мм.гг)	измеримый индикатор (показатель)		
живного обучения.	иных мероприятий		конференциях и иных мероприятиях по вопросам инклюзивного обучения			
Создание условий для повышения квалификации и переподготовки педагогических работников по организации инклюзивного образования.	По графику проведения КПК		Соответствие уровня квалификации педагогических работников требованиям профессиональных стандартов	Аналитическая справка	методист	Заместитель директора по УР, заместитель директора по ВР
Создание на сайте образовательной организации отдельной вкладки для обеспечения информационной открытости инклюзивного образования.	ежемесячно		Не менее 1 раза в месяц обновление информации на сайте школы	Информация на сайте	Инженер-программист, методист, педагог-психолог, социальный педагог	Заместитель директора по УР
<p>«Здоровый образ жизни»</p> <p>Задачи:</p> <ul style="list-style-type: none"> ✓ Организация просветительских мероприятий по пропаганде основ ЗОЖ, профилактике табакокурения, наркомании среди обучающихся с учетом их возрастных и индивидуальных особенностей, состояния здоровья через цикл учебных дисциплин и внеурочную деятельность. ✓ Внедрять здоровьесберегающие технологии в образовательный процесс. ✓ Активизировать участие семьи в решении вопросов сохранения и укрепления здоровья детей через проведение родительского лектория, совместных мероприятий по формированию основ ЗОЖ. ✓ Обеспечить оптимальную организацию учебного дня и недели с учётом санитарно-гигиенических норм и возрастных особенностей обучающихся. ✓ Привлекать максимально возможное количество обучающихся к занятиям в спортивных секциях. ✓ Диверсификация деятельности школьных спортивных клубов – увеличение до 7 и более видов спорта в ШСК. ✓ Участие учащихся в массовых физкультурно-спортивных мероприятиях на муниципальном уровне. ✓ Наличие победителей и призеров спортивных соревнований на муниципальном уровне 						

Мероприятия	Срок реализации		Планируемый результат		Исполнитель	Ответственный
	наименование мероприятия	плановая дата получения результата (дд.мм.гг)	фактическая дата (дд.мм.гг)	измеримый индикатор (показатель)		
Создание сети физкультурно-го актива во всех классах школы	Октябрь, 2025 далее ежегодно		Физкультурный актив во всех классах школы	Физкультурный актив школы	Классные руководители, учителя физической культуры	Заместитель директора по ВР
Содействие открытию спортивных секций	Сентябрь, 2025, далее ежегодно		Увеличение спортивных секций на 10-15 % ежегодно	Спортивные секции по различным видам спорта	Учителя физической культуры	Заместитель директора по ВР
Агитационная работа в области физической культуры и спорта, информирование обучающихся о развитии спортивного движения	Ежемесячно		Приобщение школьников к систематическим занятиям физической культурой и различными видами спорта	Агитационные материалы на официальных страницах социальных сетей, на официальном сайте школы	Классные руководители, учителя физической культуры	Заместитель директора по ВР
Проведение спортивно-массовых мероприятий, соревнований среди учащихся школы и с воспитанниками других клубов	По плану воспитательной работы школы, по графику проведения спортивных мероприятий		привлечение 30%-50% обучающихся к мероприятиям	Аналитическая справка по результатам мероприятий	Классные руководители, учителя физической культуры,	Заместитель директора по ВР
Создание и подготовка команд по различным видам спорта, для участия воспитанников ШСК в соревнованиях разного уровня	Сентябрь, 2025, далее ежегодно		Работа школьного спортивного клуба по 7 спортивным направлениям	Анализ работы ШСК	Учителя физической культуры	Руководитель ШСК
Внедрение физической культуры в быт обучающихся, проведение спортивно-массовой и физкультурно-оздоровительной работы в	ежемесячно		Снижение уровня заболеваемости учащихся (из постоянного контингента) на 0,5 – 1%.	Информация об уровне заболеваемости	Классные руководители, медицинская сестра	Заместитель директора по ВР

Мероприятия	Срок реализации		Планируемый результат		Исполнитель	Ответственный
	наименование мероприятия	плановая дата получения результата (дд.мм.гг)	фактическая дата (дд.мм.гг)	измеримый индикатор (показатель)		
ШКОЛЕ						
Организация активного спортивно-оздоровительного отдыха обучающихся (лагеря, походы, туризм и т.п.).	По плану воспитательной работы		Профориентационный лагерь по направлению туризм Дополнительное образование по направлению туризм Дополнительное образование по физкультурному направлению	Программа профориентационного лагеря Программы дополнительного образования на сайте ПФДО	Педагоги дополнительного образования	Заместитель директора по ВР
<p>«Развиваемся, растем, ГТО легко сдаем» Задачи:</p> <ul style="list-style-type: none"> ✓ Увеличение количества учащихся, принимающих участие в ВФСК «ГТО» и получивших подтвержденные знаки «ГТО». ✓ Формирование у учащихся стойкого интереса к занятиям спорта, ведению ЗОЖ 						
Регистрация всех учеников, интересующихся спортом, на сайте ГТО, под руководством классных руководителей	Сентябрь, 2025, далее ежегодно		100% обучающихся зарегистрированы на сайте ГТО	Информационная справка	Классные руководители, учителя физической культуры	Заместитель директора по УР
Запуск подготовки к ГТО в рамках внеурочной деятельности	Август, 2025, далее ежегодно		1 ч внеурочной деятельности в каждом классе для подготовки к ГТО	Программы внеурочной деятельности	Методист, учителя физической культуры	Заместитель директора по УР
Прохождение нормативов ГТО	Октябрь-март, ежегодно		Не менее 25 % обучающихся сдали нормативы ГТО, более 10% обучающихся получили знак ГТО	Информация о сдаче ГТО	Учителя физической культуры	Заместитель директора по УР

Мероприятия	Срок реализации		Планируемый результат		Исполнитель	Ответственный
	наименование мероприятия	плановая дата получения результата (дд.мм.гг)	фактическая дата (дд.мм.гг)	измеримый индикатор (показатель)		
<p>«Интеллект – талант – личность» Задачи:</p> <ul style="list-style-type: none"> ✓ Обеспечение функционирования школы полного дня, включая организацию внеурочной деятельности и дополнительного образования. ✓ Организация не менее 5 объединений внеурочной деятельности ✓ Обеспечение реализации программ по дополнительному образованию детей не менее по 6 направлениям. ✓ Развитие сетевого взаимодействия с организациями ✓ Привлечение обучающихся школы к созидательной творческой деятельности, как средству их самовыражения, реализации способностей, развития талантов. ✓ Обеспечение высокого уровня подготовки к участию муниципальном, региональном, всероссийском этапах конкурсов, фестивалей, олимпиад; к участию в научно-практических конференциях за счет собственных ресурсов и потенциала социальных партнеров. ✓ Обеспечение участия обучающихся в тематических сменах летнего лагеря 						
Реализация дополнительных общеобразовательных программ	Август-сентябрь, 2025, далее ежегодно		Увеличение количества направлений объединений дополнительного образования	Программы дополнительного образования на сайте ПФДО	Методист, педагоги дополнительного образования	Заместитель директора по ВР
Обеспечение разработки локального нормативного акта, описывающего систему выявления и развития интеллектуальных и творческих способностей и талантов обучающихся, интереса к научной (научно-исследовательской), инженерно-технической, изобретательской, творческой деятельности	Октябрь, 2025		Разработан локальный акт	Локальный акт	Заместитель директора по УР	Директор школы
Функционирование групп продленного дня, включая органи-	Август, 2027, далее ежегодно		Увеличение количества обучающихся,	План работы школы полного дня	Заместитель директора по УВР	Директор школы

Мероприятия	Срок реализации		Планируемый результат		Исполнитель	Ответственный
	наименование мероприятия	плановая дата получения результата (дд.мм.гг)	фактическая дата (дд.мм.гг)	измеримый индикатор (показатель)		
защиту системы внеурочной деятельности и дополнительного образования			вовлеченных в деятельность групп продленного дня, включая внеурочную деятельность и дополнительное образование			
Психолого-педагогическая диагностика способностей детей, их сопровождение	Март-апрель, 2025, далее ежегодно		100 % обучающихся охвачены психолого-педагогической диагностикой способностей	Аналитическая справка по результатам диагностики	Педагог-психологи	Заместитель директора по ВР
Проведение мониторинга занятости обучающихся во внеурочное время	Май, 2025, далее ежегодно		Положительная динамика доли победителей, призеров, участников конкурсов, олимпиад, фестивалей, конференций, выставок различных уровней. Увеличение количества обучающихся 5-9 классов школы, вовлеченных в мероприятия по выявлению и сопровождению одаренных детей Увеличение количества прове-	Результаты мониторинга	Классные руководители	Заместитель директора по ВР

Мероприятия	Срок реализации		Планируемый результат		Исполнитель	Ответственный
	наименование мероприятия	плановая дата получения результата (дд.мм.гг)	фактическая дата (дд.мм.гг)	измеримый индикатор (показатель)		
			денных школьных мероприятий по выявлению выдающихся способностей и высокой мотивации у детей, включая школьный этап Всероссийской олимпиады школьников.			
Индивидуальная работа с детьми, проявившими выдающиеся способности, по формированию и развитию их познавательных интересов	Сентябрь-май, 2025, далее ежегодно		Увеличение количества детей, проявляющих свои интеллектуальные или иные способности.	Анализ работы классных руководителей	педагогические работники школы, классные руководители	Заместитель директора по Ур, заместитель директора по ВР
Организация тематических смен лагеря с дневным пребыванием детей	Апрель-май, 2025, далее ежегодно		Увеличение количества детей, посещающих лагерь с дневным пребыванием	План работы лагеря с дневным пребыванием	Воспитатели лагеря с дневным пребыванием	Заместитель директора по ВР
Реализация всех курсов внеурочной деятельности	Август-сентябрь, 2025, далее ежегодно		Увеличение количества объединений внеурочной деятельности	Рабочие программы курсов внеурочной деятельности	Методист, педагогические работники	Заместитель директора по ВР
<p>«Воспитать человека»</p> <p>Задачи:</p> <ul style="list-style-type: none"> ✓ Усвоение знаний норм, духовно-нравственных ценностей, традиций, которые выработало российское общество (социально значимых знаний); ✓ Формирование и развитие личностных отношений к этим нормам, ценностям, традициям (их освоение, принятие); ✓ Приобретение соответствующего этим нормам, ценностям, традициям социокультурного опыта поведения, общения, межличностных и 						

Мероприятия	Срок реализации		Планируемый результат		Исполнитель	Ответственный
	наименование мероприятия	плановая дата получения результата (дд.мм.гг)	фактическая дата (дд.мм.гг)	измеримый индикатор (показатель)		
социальных отношений, применения полученных знаний; достижение личностных результатов освоения общеобразовательных программ в соответствии с ФГОС.						
Реализация рабочей программы воспитания с учетом изменений в законодательной базе	Ежегодно		Развитие социальной активности и гражданской ответственности несовершеннолетних посредством профилактики отклонений в поведении несовершеннолетних, включение их в разнообразные социально востребованные сферы деятельности и актуальные проекты	Анализ воспитательной работы	Классные руководители, педагогические работники	Заместитель директора по ВР
Развитие деятельности представительств детских и молодежных общественных движений	Ежегодно		Рост количества школьных общественных объединений, увеличение количества участников проектов	Анализ воспитательной работы	Классные руководители, педагогические работники	Заместитель директора по ВР
Создание и расширение функциональных опций школьного медиacentра	Сентябрь, 2026		Создан школьный медиacentр	Локальный акт о создании школьного медиacentра и план работы	Руководитель школьного медиacentра	Заместитель директора по ВР

Мероприятия	Срок реализации		Планируемый результат		Исполнитель	Ответственный
	наименование мероприятия	плановая дата получения результата (дд.мм.гг)	фактическая дата (дд.мм.гг)	измеримый индикатор (показатель)		
Создание школьного театра	Сентябрь, 2025		Создан школьный театр	Локальный акт о создании школьного театра и план работы	руководитель школьного театра	Заместитель директора по ВР
Изучение и использование государственной символики (флаг, герб, гимн)	Ежегодно		Рост числа патриотически настроенных молодых граждан	Анализ работы классного руководителя	Классные руководители, педагогические работники	Заместитель директора по ВР
Организация информационно-методического обеспечения мероприятий по просвещению родителей (законных представителей) в области повышения компетенций в вопросах воспитания	Ежегодно		Повышение общественного престижа семьи, отцовства и материнства, сохранение и возрождение традиционных семейных ценностей, укрепление традиций семейного воспитания.	Информация на официальных страницах социальных сетей и на официальном сайте школы	Классные руководители, педагогические работники, инженер-программист (информация на сайте)	Заместитель директора по ВР
Повышение квалификации педагогических работников и управленческой команд в сфере воспитания	По графику организаций, осуществляющих обучение педагогических работников		100% педагогических работников прошли курсы повышения квалификации по вопросам воспитания	Аналитическая справка о прохождении курсов повышения квалификации	Педагогические работники	Заместитель директора по ВР, заместитель директора по УВР
Реализация календарного плана воспитательной работы	Ежегодно		Доступность для всех категорий детей качественного воспитания, способствующего удовле-	Анализ воспитательной работы	Классные руководители, педагогические работники	Заместитель директора по ВР

Мероприятия	Срок реализации		Планируемый результат		Исполнитель	Ответственный
	наименование мероприятия	плановая дата получения результата (дд.мм.гг)	фактическая дата (дд.мм.гг)	измеримый индикатор (показатель)		
			творению их индивидуальных потребностей, развитию творческих способностей			
<p>«Путь в мир профессий»</p> <p>Задачи:</p> <ul style="list-style-type: none"> ✓ для обучающихся 6-11 классов - развитие всех компонентов готовности к профессиональному самоопределению (в т. ч. повышение осознанности и самостоятельности в планировании личных профессиональных перспектив), построение индивидуальной образовательной профессиональной траектории; ✓ для родителей - получение рекомендаций по возможной помощи самоопределяющимся подросткам, получение современной и актуальной информации о рынке образования и рынке труда (регионального и федерального уровней), включая информацию о наиболее перспективных и востребованных в ближайшем будущем профессиях, и отраслях экономики Российской Федерации; ✓ для педагогов и специалистов - повышение квалификации в области методов и технологий профессиональной ориентации обучающихся. ✓ Применение методик, направленных на активизацию профессионального самоопределения, понимание возможностей и ограничений; диагностических инструментов. Освоение новых, современных, научно обоснованных методик и технологий; ✓ для работодателей - привлечение мотивированных обучающихся к производственным задачам, повышение интереса к организации. Обучение наставников, работающих с учащимися. ✓ По результатам участия во всех мероприятиях основного уровня реализации Профориентационного минимума для обучающегося формируется индивидуальная рекомендация по построению образовательной профессиональной траектории 						
Разработка и внедрение календарного плана профориентационной работы	Сентябрь, 2025, далее ежегодно		Увеличение количества программ, направленных на расширение представлений о мире профессий, реализуемых в рамках внеурочной деятельности	План профориентационной работы	методист	Заместитель директора по ВР
Организация прохождения	по отдельному		Не менее 15% клас-	Информация о кур-	Методист, педа-	Заместитель

Мероприятия	Срок реализации		Планируемый результат		Исполнитель	Ответственный
	наименование мероприятия	плановая дата получения результата (дд.мм.гг)	фактическая дата (дд.мм.гг)	измеримый индикатор (показатель)		
КПК по направлению «Учитель - навигатор»	графику		сных руководителей 6-11 классов прошли КПК «Учитель-навигатор»	сах повышения квалификации	гогические работники	директора по ВР, УВР
Организация сетевого взаимодействия с партнерами-предприятиями, организациями, представляющими площадку для организации профориентации учащихся	Февраль-март, 2025, далее ежегодно		Увеличение доли обучающихся, получивших профориентационные услуги при содействии специалистов ЦЗН	Договора о сетевом взаимодействии с партнёрами-предприятиями	методист	Заместитель директора по ВР
Участие школьников ежегодной многоуровневой онлайн диагностики на платформе bvbinfo.ru в рамках проекта «Билет в будущее» (6-11 классы)	Ежегодно		Увеличение на 25% количества участников профориентационных мероприятий	Информация о мероприятиях	Классные руководители	Заместитель директора по ВР
Организация профессиональных проб в рамках проекта «Билет в будущее»	Ежегодно		Не менее 20% обучающихся 6-11 классов приняли участие профессиональных пробах	Информация о мероприятиях	Классные руководители	Заместитель директора по ВР
Участие обучающихся в фестивале профессий в рамках проекта «Билет в будущее»	По отдельному графику		Увеличение на 30% доли обучающихся - участников открытых онлайн уроков, реализуемых с учетом опыта цикла открытых уроков «Билет в будущее», или иных аналогичных	Информация о мероприятиях	Классные руководители	Заместитель директора по ВР

Мероприятия	Срок реализации		Планируемый результат		Исполнитель	Ответственный
	наименование мероприятия	плановая дата получения результата (дд.мм.гг)	фактическая дата (дд.мм.гг)	измеримый индикатор (показатель)		
			по возможностям, функциям и результатам проектов.			
Реализация модуля профориентационной работы в рабочей программе воспитания	Ежегодно		Увеличение количества программ, направленных на расширение представлений о мире профессий, реализуемых в рамках внеурочной деятельности	Анализ воспитательной работы	Классные руководители	Заместитель директора по ВР
Актуализация психологического и тьюторского сопровождения выбора профессии	Ежегодно		Увеличение доли обучающихся, получивших профориентационные услуги при содействии специалистов ЦЗН	Анализ работы педагогов-психологов	Педагоги-психологи, классные руководители	Заместитель директора по ВР
Разработка и включение профориентационных блоков в учебные предметы	Ежегодно		Увеличение на 25% количества участников профориентационных мероприятий	Рабочие программы учебных предметов	Педагогические работники	Заместитель директора по УР
Разработка и внедрение системы профильных элективных курсов	Ежегодно		Увеличение количества элективных курсов	Рабочие программы элективных курсов	Педагогические работники	Заместитель директора по УР
Участие в федеральном проекте «ПроеКТОрия»	Ежегодно		Увеличение на 20% доли обучающихся - участников открытых онлайн уроков,	Информация об участии в проекте «ПроеКТОрия»	Классные руководители	Заместитель директора по ВР

Мероприятия	Срок реализации		Планируемый результат		Исполнитель	Ответственный
	наименование мероприятия	плановая дата получения результата (дд.мм.гг)	фактическая дата (дд.мм.гг)	измеримый индикатор (показатель)		
			реализуемых с учетом опыта цикла открытых уроков «ПроеКТОрия», или иных аналогичных по возможностям, функциям и результатам проектов.			
<p>«Профессионалы»</p> <ul style="list-style-type: none"> ✓ Формирование «внутренней» мотивации педагогов к профессиональному саморазвитию, освоение педагогами центра образования инновационных способов и методов обучения и воспитания обучающихся. ✓ Развитие внутришкольной системы непрерывного повышения профессионального мастерства педагогических работников. ✓ Оптимизация штатного расписания с учетом решения задач по обеспечению повышения качества образовательного процесса, социального заказа центра образования, внедрение разработанных единых подходов к формированию штатного расписания. ✓ Повышение квалификации управленческой команды центра образования и приведение штатного расписания в соответствие с потребностями образовательной системы школы. ✓ Создание на базе образовательной организации профессиональных сообществ, нацеленных на осуществление методической поддержки педагогов на уровнях центра образования, города, области. ✓ Эффективная реализация механизмов наставничества на основе утвержденной министерством образования Самарской области региональной модели института наставничества педагогических работников. ✓ Стимулирование участия педагогических работников в профессиональных конкурсах и иных мероприятиях по обмену передовым педагогическим опытом. 						
Обобщение позитивного опыта осуществления программных мероприятий	Ежегодно		Не менее 25 % педагогических работников обобщили опыт на школьном уровне	Анализ методической работы	Педагогические работники	Заместитель директора по УР
Формирование банка лучших практик образовательной организации и их представление на различном уровне	Ежегодно		Не менее 5 % педагогических работников обобщили опыт на муниципальном уровне	Анализ методической работы	Педагогические работники	Заместитель директора по УР

Мероприятия	Срок реализации		Планируемый результат		Исполнитель	Ответственный
	наименование мероприятия	плановая дата получения результата (дд.мм.гг)	фактическая дата (дд.мм.гг)	измеримый индикатор (показатель)		
			пальном уровне			
Диагностика профессиональных компетенций (федеральная, региональная, самодиагностика)	По отдельному графику		Не менее 50 % педагогических работников прошли диагностику профессиональных компетенций	Информация	Педагогические работники	Заместитель директора по УР
Разработка ИОМ для педагогов	Ежегодно		Для 100 % педагогических работников, прошедших диагностику профессиональных компетенций	ИОМ педагогов	Педагогические работники	Заместитель директора по УР
Обеспечение методического сопровождения и подготовки педагогов к участию в конкурсах профессионального мастерства	Ежегодно		Не 15% педагогических работников принимают участие в конкурсах	Анализ методической работы	Педагогические работники	Заместитель директора по УР
Мониторинг методических объединений	Ежегодно		100% ШМО	Анализ работы ШМО	Руководители ШМО	Заместитель директора по УР
Организация работы методических объединений, методических советов учителей и классных руководителей	Ежегодно		100% ШМО	Анализ работы ШМО	Руководители ШМО	Заместитель директора по УР
Модернизация системы работы с «молодыми специалистами» и вновь принятыми начинающими специалистами	Ежегодно		100% «молодых» специалистов включены в различные формы сопровожде-	Анализ работы педагогов - наставников	«Молодые» специалисты, педагоги-наставки	Заместитель директора по УР

Мероприятия	Срок реализации		Планируемый результат		Исполнитель	Ответственный
	наименование мероприятия	плановая дата получения результата (дд.мм.гг)	фактическая дата (дд.мм.гг)	измеримый индикатор (показатель)		
(до 35 лет), включение их в различные формы поддержки и сопровождения			ния			
Проведение мониторинга участия педагогов в конкурсном движении (за три последних года).	Ежегодно		Не 25% педагогических работников принимают участие в конкурсах	Анализ методической работы	Педагогические работники	Заместитель директора по УР
Создание системы мотивирования/стимулирования педагогических работников, занимающих активную позицию в конкурсном движении, принимающих участие в профессиональных конкурсах	Январь, 2026		ЛНА	ЛНА	Заместитель директора по УР	Директор школы
Разработка программ наставничества «учитель-учитель», «учитель-ученик».	Ежегодно		Не менее 15 % педагогических работников принимают участие в программе «Наставничество»		Педагогические работники	Заместитель директора по УР
<p>«Мы вместе»</p> <p>Задачи:</p> <ul style="list-style-type: none"> ✓ Обеспечить Школу учителем-дефектологом для улучшения реализации коррекционной работы. ✓ Повысить уровень психологической компетентности педагогического коллектива ✓ Улучшить психологический микроклимат в ученическом и педагогическом коллективах ✓ Повысить культуру общения между участниками образовательных отношений 						
Комплектование штата Школы дефектологом для ведения психолого-педагогического сопровождения и коррекции	Август, 2028		Принят в штат дефектолог	Принят в штат дефектолог	Заместитель директора по УР	Директор школы

Мероприятия	Срок реализации		Планируемый результат		Исполнитель	Ответственный
	наименование мероприятия	плановая дата получения результата (дд.мм.гг)	фактическая дата (дд.мм.гг)	измеримый индикатор (показатель)		
онной работы						
<p>Для обучающихся:</p> <ul style="list-style-type: none"> ✓ цикл классных часов по тематике «Общение, секреты общения»; ✓ индивидуальные и групповые консультации с педагогом-психологом по вопросам разрешению трудностей в обучении и коммуникации, подготовке к ОГЭ, ЕГЭ; 	Ежегодно		Повышение уровня мотивации к обучению	Анализ работы педагогов-психологов, воспитательной работы	Педагоги-психологи, классные руководители, педагогические работники	Заместитель директора по УР, УВР, ВР
<p>Для обучающихся с ОВЗ:</p> <ul style="list-style-type: none"> ✓ цикл развивающих занятий по развитию познавательной, эмоционально-волевой сферы личности; ✓ помощь в профессиональном самоопределении; ✓ проведение индивидуальных и групповых консультаций 	Ежегодно		Улучшение психолого-педагогического сопровождения учащихся с ОВЗ и инвалидностью	Анализ работы педагогов-психологов, воспитательной работы	Педагоги-психологи, классные руководители, педагогические работники	Заместитель директора по УР, УВР, ВР

Мероприятия	Срок реализации		Планируемый результат		Исполнитель	Ответственный
	наименование мероприятия	плановая дата получения результата (дд.мм.гг)	фактическая дата (дд.мм.гг)	измеримый индикатор (показатель)		
Для педагогов: ✓ Семинар-практикум «Профилактика буллинга в современной школе»;	Октябрь, 2025		Проведение семинара-практикума, тренинга	Планы проведения мероприятий, отчёт о проведении	Педагоги-психологи, классные руководители, педагогические работники	Заместитель директора по УР, УВР, ВР
✓ Тренинг «Как справиться с профессиональным выгоранием»;	Март, 2026, далее по необходимости		Проведение тренинга	Планы проведения мероприятий, отчёт о проведении	Педагоги-психологи, классные руководители, педагогические работники	Заместитель директора по УР, УВР, ВР
✓ Рекомендации по адаптации первоклассников и пятиклассников к обучению в школе;	Ежегодно		100 % первоклассников и пятиклассников прошли адаптацию	Отчёт о проведении адаптации	Педагоги-психологи, классные руководители, педагогические работники	Заместитель директора по УР, УВР, ВР
✓ Оказание методической помощи при подготовке к родительским собраниям.	Ежегодно		100 % педагогических работников успешно проводят родительские собрания, не менее 75 % родителей посещают родительские собрания	План родительского собрания, протокол проведения собрания	Классные руководители	Заместитель директора по ВР
Для родителей (законных представителей): ✓ выступление на классных родительских собраниях по запросу классных руко-	Ежегодно		не менее 75 % родителей посещают ро	План родительского собрания, протокол проведения собрания	Родители (законные представители)	Классный руководитель

Мероприятия	Срок реализации		Планируемый результат		Исполнитель	Ответственный
	наименование мероприятия	плановая дата получения результата (дд.мм.гг)	фактическая дата (дд.мм.гг)	измеримый индикатор (показатель)		
дителей (примерный перечень выступлений): «Ваш ребенок первоклассник!», «Секреты взаимоотношений с подростком», «Возрастные особенности юношеского возраста», «Как повысить учебную мотивацию ребенка?» и др размещение на сайте школы информации по повышению психологической адаптации					Информация на официальном сайте школы	
<p>«Школа цифрового века»</p> <p>Задачи:</p> <ul style="list-style-type: none"> ✓ Создать условия для реализации деятельности педагогов на портале ФГИС «Моя школа» с целью обеспечения доступа к электронным образовательным ресурсам и эффективной информационной поддержки образовательного и воспитательного процесса. ✓ Создать условия для цифровой трансформации системы образования и эффективного использования новых возможностей ✓ Создать условия для обмена опытом и оказанию помощи педагогам в рамках участия в профессиональных сообществах ИКОП «Сферум 						
Использование в работе ресурсов ЦОС «Моя школа» - создание учетных записей	Ежегодно		100 % педагогов школы	Информация об использовании ФГИС «Моя школа»	Педагогические работники	Заместитель директора по УР
Проведение Педагогического Совета по вопросу внедрения ФГИС «Моя Школа», информирование о функциональных возможностях ФГИС «Моя Школа»	Февраль, 2025		100 % педагогов школы	Протокол педагогического совета	Педагогические работники, административно-управленческий персонал	Директор школы
Прохождение курсов, в	По отдельному		Не менее 80% педагогов	Информация о про-	Педагогические	Заместитель

Мероприятия	Срок реализации		Планируемый результат		Исполнитель	Ответственный	
	наименование мероприятия	плановая дата получения результата (дд.мм.гг)	фактическая дата (дд.мм.гг)	измеримый индикатор (показатель)			наименование продукта
том числе дистанционных, в сфере цифровых компетенций	графику				хождении КПК	работники	директора по УР
Создание на платформе «Сферум» профессиональных сообществ педагогов	Ежегодно		Не менее 80% педагогов		Информация о создании сообществ	Педагогические работники	Заместитель директора по УР
Организация обучения педагогических работников и родителей обучающихся по использованию возможностей платформы Сферум организации образовательной деятельности	По отдельному графику		Не менее 80% педагогов		Информация о прохождении КПК	Педагогические работники	Заместитель директора по УР
Проведение методических семинаров и обучающих практикумов для педагогов по работе на платформе Сферум.	По отдельному графику		Не менее 80% педагогов		Информация о прохождении КПК	Педагогические работники	Заместитель директора по УР
Проведение мастер-классов, открытых занятий с обучающимися с использованием платформы Сферум	Ежегодно		Не менее 80% педагогов и обучающихся		Информация о мероприятиях на официальных страницах социальных сетей и официальном сайте школы		Заместитель директора по УР
Проведение разъяснительной работы с педагогами, с родителями (законными предста-	Ежегодно		100% педагогов, родителей и обучающихся		Информация о мероприятиях на официальных страницах	Педагогические работники, родители (закон-	Заместитель директора по УР, УВР

Мероприятия	Срок реализации		Планируемый результат		Исполнитель	Ответственный
	наименование мероприятия	плановая дата получения результата (дд.мм.гг)	фактическая дата (дд.мм.гг)	измеримый индикатор (показатель)		
вителями).				социальных сетей и официальном сайте школы	ные представители), обучающиеся	
Административный контроль за использованием ИКОП «Сферум» и ФГИС «Моя школа» всеми участниками образовательных отношений	Ежегодно		100% педагогов, родителей и обучающихся	Аналитический отчёт	Педагогические работники, родители (законные представители), обучающиеся	Заместитель директора по УР, УВР